

**CÂMARA MUNICIPAL DA CAMPANHA - MG**

RUA PADRE NATUZZI, 79 - CENTRO

CNPJ: 03.644.213/0001-44 Telefone: 35 3261-1891

ORDEM DE PAGAMENTO 120

EMPENHO 1 / GLOBAL

DOTAÇÃO: 1

O ORDENADOR DE DESPESA, para efeito da Execução Orçamentária nos termos da legislação vigente, determina que seja Pago, em 2019 o valor abaixo.

Órgão: 01 PODER LEGISLATIVO
 Unidade: 01 CORPO LEGISLATIVO
 Sub-Unidade: 01 CORPO LEGISLATIVO
 Função: 01 LEGISLATIVA
 Sub-Função: 031 AÉAO LEGISLATIVA
 Programa: 0001 ACAO LEGISLATIVA
 Projeto/Atividade: 2.001 SUBSIDIOS E REPRES. DOS VEREADORES
 Categoria Econômica: 3000.00.00 DESPESAS CORRENTES
 Sub-Categoria Econômica: 3100.00.00 PESSOAL E ENCARGOS SOCIAIS
 Modalidade de Aplicação: 3190.00.00 APLICAÇÕES DIRETAS
 Elemento: 3190.11.00 VENCIMENTOS E VANTAGENS FIXAS - PESSOAL CIVIL
 Sub-Elemento: 3190.11.06 SUBSÍDIO DE VEREADOR

Fonte de Recurso: 100.99 Recursos Ordinários

Favorecido: 11 - FOLHA DE PAGAMENTO DE SUBSIDIOS

CPF/CNP. 03.644.213/0001-44

Endereço: RUA PADRE NATUZZI, 79

Bairro: CENTRO

Município: 37400-000 CAMPANHA

UF: MG

Especificação dos Materiais ou Serviços

5 - FOLHA DE PAGAMENTO - VEREADORES

FOLHA DE PAGAMENTO REFERENTE SUBSÍDIO DE VEREADOR

Valor: 26.902,41 (Vinte e Seis Mil Novecentos e Dois Reais e Quarenta e Um Centavos)

O.P. em 17/04/2019

Ordenador da Despesa: RODRIGO JOSÉ DE CARVALHO

Demonstração do Pagamento

Empenho Bruto:	526.909,34	Valor Desta OP:	38.206,20
Desconto:	50.044,77	Desconto Desta OP:	11.303,79
Empenho Líquido:	476.864,57	Valor Líquido OP:	26.902,41
Pago/Anulado/OP:	146.457,10	Saldo a Lançar:	342.246,04
Desconto: Pago/Anulado/OP:	37.344,16	Desconto a Lançar:	1.396,82

Rateio do Desconto

Orçamentária	Valor	Extraorçamentária	Valor
		1 - INSS C/ CONSIGNACOES (FOLHA PAGTO)	4.202,60
		4 - FARMACIAS - CONSIGNACOES (FOLHA PAGTO)	1.856,55
		7 - EMPRESTIMOS BANCO DO BRASIL (FOLHA PAG)	962,41
		10 - IRRF (FOLHA PAGTO)	1.325,04
		37 - LABORATORIO	305,00
		38 - EMPRESTIMO SICOOB CREDIVASS CONSIGNAI	2.652,19
Total	0,00	Total	11.303,79

Licitação: NÃO

Número:

Data:

Número:

Data:

Gilson Cezar Prok
 CPF 042.373.826-40
 Controle Interno

SILVANA APARECIDA DOMINGUES ARANTES
 DIRETORA ADMINISTRAT. E FINANC.

Liquidação Parcial

A Liquidação da Despesa descrita nesta ORDEM DE PAGAMENTO procedeu-se com base no documento apresentado, onde demonstra a entrega do material ou serviço.

Data:

Assinatura: NEVITOM BORGES DA COSTA

Autorização de Pagamento Parcial do Empenho Na TESOURARIA

Face a Liquidação da Despesa acima processada, autorizo o Pagamento deste valor ao Favorecido ou ao seu Procurador devidamente documentado.

Assinante:

RODRIGO JOSÉ DE CARVALHO

Tesoureiro:

Data: 17/04/2019

**CÂMARA MUNICIPAL DA CAMPANHA - MG**

RUA PADRE NATUZZI, 79 - CENTRO

CNPJ: 03.644.213/0001-44 Telefone: 35 3261-1891

Página: 2
Exercício: 2019

ORDEM DE PAGAMENTO 120

EMPENHO1 / GLOBAL

DOTAÇÃO: 1

Recibo

Recebi em 17/04/2019 da(o) CÂMARA MUNICIPAL DA CAMPANHA, o valor líquido acima mencionado referente a Despesa com materiais ou serviços acima especificados, para o qual dou quitação, para um só efeito.

Nome: _____
Assinatura:Banco / Agência / Conta / TED
001 / 1711-6 / 16322-8 / 0000007913
Documento (Tipo / Número) Recurso

Favorecido	Inscrição	Banco	Agencia	Conta	Valor
Pagamentos para : 18/04/2019					
		Remessa	000233		
ANGELA MARIA GONCALES	030.931.356-00	001	1711-6	00.000.009.837-X	1.518,69
JANIOS CESAR CASTRO	704.371.926-00	001	1711-6	00.000.014.537-8	1.853,85
EDVALDO LIRA DA SILVA	937.860.058-53	001	1711-6	00.000.014.545-9	3.220,41
OTISON CESAR TEIX	042.378.026-40	001	1711-6	00.000.014.534-3	2.200,12
GIOVANI RODRIGUES ARAN	566.696.596-15	001	1711-6	00.000.007.532-9	2.270,95
LUCILMENE DE SOUZA NET	623.102.956-04	001	1711-6	00.000.014.630-7	2.270,95
VANTILTON PIRES DE FREE	566.898.708-00	001	1711-6	00.000.017.899-3	2.270,95
JOAO PAULO BARNA ALVES	224.001.708-27	001	1711-6	00.000.009.626-1	3.100,33
LEANDRO INOCC VALERIO	036.488.286-73	001	1711-6	00.000.008.516-2	3.270,55
LEUNDES SILVA DE SOUZA	788.363.366-04	001	1711-6	00.000.012.577-6	2.270,95
NEVILTON BORGES DA COST	802.601.146-87	001	1711-6	00.000.005.443-7	1.814,08
SABLO HENRIQUE FURTADO	593.014.146-00	001	1711-6	00.000.014.547-5	5.270,55
RODRIGO JOSE DE CARVAL	066.813.426-24	001	1711-6	00.000.014.541-6	1.870,57
ROSEMARY MIRANDA MATTO	601.673.426-20	001	1711-6	00.000.007.361-X	5.118,59
SILVANA APARECIDA DOMI	973.575.966-72	001	1711-6	00.000.012.700-0	4.270,16
STRALA CECILIA DE SOUZ	627.390.426-04	001	1711-6	00.000.016.708-8	6.898,27
Total parcial:	R\$ 53.009,60	quantidade: 00016			
Total geral :	R\$ 53.009,60	quantidade: 00016			

Solicitamos e autorizamos a liberação para processamento do arquivo gerado pelo aplicativo Pagamentos de fornecedores, salários e outros, transmitido eletronicamente contendo 00016 registro(s) no valor total de R\$ 53.009,60 em favor do(s) acima relacionado(s).

Prefixo da Agência : 1711-6
 Conta Corrente Debitada: 00.000.016.322-8

CAMARA MUNICIPAL DE CAMPANHA

op:120 /empenho1/global

R\$ = 26.902,41

desconto

38.206,20
 - 11.303,79

 26.902,41

Período: 01/04/2019 a 30/04/2019 Tipo: Cálculo Mensal

C.Custo: 14000106 VEREADOR

Colaborador: 1 - 45 - LOURDES SILVA DE SOUZA

Admissão: 01/01/2017 Dep. IR: 01 Dep. SF: 01 St: Trabalhando

Cargo: VEREADOR

F. Reg.: 000000007

Cod. Tp	Descrição	Referência	Valor	Cod.	Tp	Descrição	Referência	Valor
700 01	SUBSIDIO	30,00	3.820,62	302 03	INSS	11,00	420,26	420,26
				304 03	IRRF	15,00	126,82	126,82
				529 03	DROGARIA PRINCESA		216,49	216,49
				535 03	DROGARIA DROGALLUZ		336,96	336,96

Totais:	Proventos:	3.820,62	Vantagens:	0,00	Descontos:	1.100,53	Liquido:	2.720,09
	Bases IRRF Proc:	3.820,62	FGTS Proc:	0,00	INSS Proc:	3.820,62	IFE Proc:	0,00

Colaborador: 1 - 46 - LEANDRO PROCK VALÉRIO

Admissão: 01/01/2017 Dep. IR: 01 Dep. SF: 01 St: Trabalhando

Cargo: VEREADOR

F. Reg.: 000000008

Cod. Tp	Descrição	Referência	Valor	Cod.	Tp	Descrição	Referência	Valor
700 01	SUBSIDIO	30,00	3.820,62	302 03	INSS	11,00	420,26	420,26
				304 03	IRRF	15,00	126,82	126,82

Totais:	Proventos:	3.820,62	Vantagens:	0,00	Descontos:	547,08	Liquido:	3.273,54
	Bases IRRF Proc:	3.820,62	FGTS Proc:	0,00	INSS Proc:	3.820,62	IFE Proc:	0,00

Colaborador: 1 - 47 - JOÃO PAULO BAENA ALVES

Admissão: 01/01/2017 Dep. IR: 00 Dep. SF: 00 St: Trabalhando

Cargo: VEREADOR

F. Reg.: 000000009

Cod. Tp	Descrição	Referência	Valor	Cod.	Tp	Descrição	Referência	Valor
700 01	SUBSIDIO	30,00	3.820,62	302 03	INSS	11,00	420,26	420,26
				304 03	IRRF	15,00	155,25	155,25
				535 03	DROGARIA DROGALLUZ		78,72	78,72

Totais:	Proventos:	3.820,62	Vantagens:	0,00	Descontos:	654,23	Liquido:	3.166,39
	Bases IRRF Proc:	3.820,62	FGTS Proc:	0,00	INSS Proc:	3.820,62	IFE Proc:	0,00

Colaborador: 1 - 48 - CARLOS CESAR CASTRO

Admissão: 01/01/2017 Dep. IR: 00 Dep. SF: 00 St: Trabalhando

Cargo: VEREADOR

F. Reg.: 000000010

Cod. Tp	Descrição	Referência	Valor	Cod.	Tp	Descrição	Referência	Valor
700 01	SUBSIDIO	30,00	3.820,62	302 03	INSS	11,00	420,26	420,26
				304 03	IRRF	15,00	155,25	155,25
				519 03	LABORATORIO SÃO JOSÉ		210,00	210,00
				529 03	DROGARIA PRINCESA		299,63	299,63
				535 03	DROGARIA DROGALLUZ		24,75	24,75
				536 03	DROGARIA AMERICANA		107,34	107,34
				539 03	SICOOB CREDIVASS CONSIGNA		949,79	949,79

Período: 01/04/2019 a 30/04/2019 Tipo: Cálculo Mensal

Totais:	Proventos:	3.820,62	Vantagens:	0,00	Descontos:	2.167,02	Líquido:	1.653,60 ✓
	Bases IRRF Proc:	3.820,62	FGTS Proc:	0,00	INSS Proc:	3.820,62	IPE Proc:	0,00

Colaborador: 1 - 49 - EDVALDO LIRA DA SILVA

Admissão: 01/01/2017 Dep. IR: 01 Dep. SF: 00 St: Trabalhando

Salário Base: 3.820,62 Estr.: 000 Classe: Nivel: F. Reg.: 000000011

Cod. Tp	Descrição	Referência	Valor	Cod. Tp	Descrição	Referência	Valor
700 01	SUBSIDIO	30,00	3.820,62	302 03	INSS	11,00	420,26
				304 03	IRRF	15,00	126,82
				529 03	DROGARIA PRINCESA		48,13

Totais:	Proventos:	3.820,62	Vantagens:	0,00	Descontos:	595,21	Líquido:	3.225,41 ✓
	Bases IRRF Proc:	3.820,62	FGTS Proc:	0,00	INSS Proc:	3.820,62	IPE Proc:	0,00

Colaborador: 1 - 50 - GILSON CEZAR PROK

Admissão: 01/01/2017 Dep. IR: 03 Dep. SF: 01 St: Trabalhando

Salário Base: 3.820,62 Estr.: 000 Classe: Nivel: F. Reg.: 000000012

Cod. Tp	Descrição	Referência	Valor	Cod. Tp	Descrição	Referência	Valor
700 01	SUBSIDIO	30,00	3.820,62	302 03	INSS	11,00	420,26
				304 03	IRRF	15,00	69,94
				519 03	LABORATORIO SÃO JOSÉ		95,00
				532 03	EMPRESTIMO BCO.BRASIL 2		962,41
				535 03	DROGARIA DROGALUZ		72,89

Totais:	Proventos:	3.820,62	Vantagens:	0,00	Descontos:	1.620,50	Líquido:	2.200,12 ✓
	Bases IRRF Proc:	3.820,62	FGTS Proc:	0,00	INSS Proc:	3.820,62	IPE Proc:	0,00

Colaborador: 1 - 51 - GUILHERME DE SOUZA SERRANO

Admissão: 01/01/2017 Dep. IR: 00 Dep. SF: 00 St: Trabalhando

Salário Base: 3.820,62 Estr.: 000 Classe: Nivel: F. Reg.: 000000013

Cod. Tp	Descrição	Referência	Valor	Cod. Tp	Descrição	Referência	Valor
700 01	SUBSIDIO	30,00	3.820,62	302 03	INSS	11,00	420,26
				304 03	IRRF	15,00	155,25
				529 03	DROGARIA PRINCESA		279,29
				539 03	SICOOB CREDIVASS CONSIGNA		636,09

Totais:	Proventos:	3.820,62	Vantagens:	0,00	Descontos:	1.490,89	Líquido:	2.329,73 ✓
	Bases IRRF Proc:	3.820,62	FGTS Proc:	0,00	INSS Proc:	3.820,62	IPE Proc:	0,00

Colaborador: 1 - 52 - HAMILTON PIRES DE RESENDE

Admissão: 01/01/2017 Dep. IR: 00 Dep. SF: 00 St: Trabalhando

Salário Base: 3.820,62 Estr.: 000 Classe: Nivel: F. Reg.: 000000014

Cod. Tp	Descrição	Referência	Valor	Cod. Tp	Descrição	Referência	Valor
700 01	SUBSIDIO	30,00	3.820,62	302 03	INSS	11,00	420,26
				304 03	IRRF	15,00	155,25

Totais:	Proventos:	3.820,62	Vantagens:	0,00	Descontos:	575,51	Líquido:	3.245,11 ✓
	Bases IRRF Proc:	3.820,62	FGTS Proc:	0,00	INSS Proc:	3.820,62	IPE Proc:	0,00

Período: 01/04/2019 a 30/04/2019 Tipo: Cálculo Mensal

Colaborador: 1 - 53 - NEVITOM BORGES DA COSTA
Cargo: VEREADORAdmissão: 01/01/2017 Dep. IR: 01 Dep. SF: 00 St: Trabalhando
Salário Base: 3.820,62 Estr.: 000 Classe: F. Reg.: 000000015

Cod. Tp	Descrição	Referência	Cod. Tp	Descrição	Referência	Valor
700 01	SUBSIDIO	30,00	302 03	INSS	11,00	420,26
			304 03	IRRF	15,00	126,82
			535 03	DROGARIA DROGALUZ		392,35
			539 03	SICOOB CREDVASS CONSIGNA		1.066,31

Totais:	Proventos:	3.820,62	Vantagens:	0,00	Descontos:	2.005,74	Líquido:	1.814,88 ✓
Bases IRRF Proc:	3.820,62	FGTS Proc:	0,00	INSS Proc:	3.820,62	IPÉ Proc:	0,00	

Colaborador: 1 - 54 - PAULO HENRIQUE FURTADO
Cargo: VEREADORAdmissão: 01/01/2017 Dep. IR: 01 Dep. SF: 01 St: Trabalhando
Salário Base: 3.820,62 Estr.: 000 Classe: F. Reg.: 000000016

Cod. Tp	Descrição	Referência	Cod. Tp	Descrição	Referência	Valor
700 01	SUBSIDIO	30,00	302 03	INSS	11,00	420,26
			304 03	IRRF	15,00	126,82

Totais:	Proventos:	3.820,62	Vantagens:	0,00	Descontos:	547,08	Líquido:	3.273,54 ✓
Bases IRRF Proc:	3.820,62	FGTS Proc:	0,00	INSS Proc:	3.820,62	IPÉ Proc:	0,00	

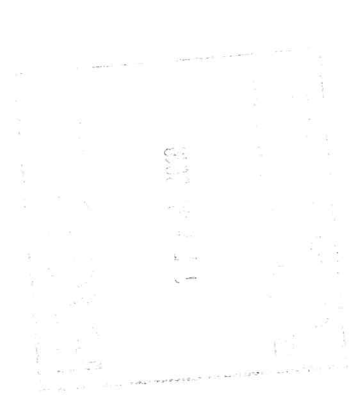

 REPÚBLICA FEDERATIVA DO BRASIL CADASTRO NACIONAL DA PESSOA JURÍDICA		
NÚMERO DE INSCRIÇÃO 03.644.213/0001-44 MATRIZ	COMPROVANTE DE INSCRIÇÃO E DE SITUAÇÃO CADASTRAL	DATA DE ABERTURA 25/01/2000
NOME EMPRESARIAL CAMARA MUNICIPAL DA CAMPANHA (MG)		
TÍTULO DO ESTABELECIMENTO (NOME DE FANTASIA) CAMARA MUNICIPAL DA CAMPANHA	PORTE DEMAIS	
CÓDIGO E DESCRIÇÃO DA ATIVIDADE ECONÔMICA PRINCIPAL 84.11-6-00 - Administração pública em geral		
CÓDIGO E DESCRIÇÃO DAS ATIVIDADES ECONÔMICAS SECUNDÁRIAS Não informada		
CÓDIGO E DESCRIÇÃO DA NATUREZA JURÍDICA 106-6 - Órgão Público do Poder Legislativo Municipal		
LOGRADOURO R PADRE NATUZZI	NÚMERO 79	COMPLEMENTO
CEP 37.400-000	BAIRRO/DISTRITO CENTRO	MUNICÍPIO CAMPANHA
UF MG		TELEFONE (35) 2611-891
ENDEREÇO ELETRÔNICO		
ENTE FEDERATIVO RESPONSÁVEL (EFR) MUNICÍPIO DE CAMPANHA		
SITUAÇÃO CADASTRAL ATIVA	DATA DA SITUAÇÃO CADASTRAL 25/01/2000	
MOTIVO DE SITUAÇÃO CADASTRAL		
SITUAÇÃO ESPECIAL *****	DATA DA SITUAÇÃO ESPECIAL *****	

Aprovado pela Instrução Normativa RFB nº 1.863, de 27 de dezembro de 2018.

Emitido no dia 14/05/2019 às 15:47:17 (data e hora de Brasília).

Página: 1/1

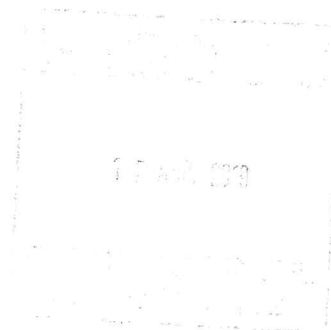



MINISTÉRIO PÚBLICO DO TRABALHO

CERTIDÃO NEGATIVA DE DÉBITOS TRABALHISTAS

Nome: CAMARA MUNICIPAL DA CAMPANHA (MG)

(MATRIZ E FILIAIS) CNPJ: 03.644.213/0001-44

Certidão nº: 172424391/2019

Expedição: 14/05/2019, às 15:47:50

Validade: 09/11/2019 - 180 (cento e oitenta) dias, contados da data de sua expedição.

Certifica-se que **CAMARA MUNICIPAL DA CAMPANHA (MG)** (**MATRIZ E FILIAIS**), inscrito(a) no CNPJ sob o nº **03.644.213/0001-44**, **NÃO CONSTA** do Banco Nacional de Devedores Trabalhistas.

Certidão emitida com base no art. 642-A da Consolidação das Leis do Trabalho, acrescentado pela Lei nº 12.440, de 7 de julho de 2011, e na Resolução Administrativa nº 1470/2011 do Tribunal Superior do Trabalho, de 24 de agosto de 2011.

Os dados constantes desta Certidão são de responsabilidade dos Tribunais do Trabalho e estão atualizados até 2 (dois) dias anteriores à data da sua expedição.

No caso de pessoa jurídica, a Certidão atesta a empresa em relação a todos os seus estabelecimentos, agências ou filiais.

A aceitação desta certidão condiciona-se à verificação de sua autenticidade no portal do Tribunal Superior do Trabalho na Internet (<http://www.tst.jus.br>).

Certidão emitida gratuitamente.

INFORMAÇÃO IMPORTANTE

Do Banco Nacional de Devedores Trabalhistas constam os dados necessários à identificação das pessoas naturais e jurídicas inadimplentes perante a Justiça do Trabalho quanto às obrigações estabelecidas em sentença condenatória transitada em julgado ou em acordos judiciais trabalhistas, inclusive no concernente aos recolhimentos previdenciários, a honorários, a custas, a emolumentos ou a recolhimentos determinados em lei; ou decorrentes de execução de acordos firmados perante o Ministério Público do Trabalho ou Comissão de Conciliação Prévia.



IMPRIMIR VOLTAR

**Certificado de Regularidade do FGTS - CRF**

Inscrição: 03644213/0001-44
Razão Social: CAMARA MUNICIPAL DE CAMPANHA
Endereço: 01 RUA PADRE NATUZZI 79 / CENTRO / CAMPANHA / MG / 37400-000

A Caixa Econômica Federal, no uso da atribuição que lhe confere o Art. 7, da Lei 8.036, de 11 de maio de 1990, certifica que, nesta data, a empresa acima identificada encontra-se em situação regular perante o Fundo de Garantia do Tempo de Serviço - FGTS.

O presente Certificado não servirá de prova contra cobrança de quaisquer débitos referentes a contribuições e/ou encargos devidos, decorrentes das obrigações com o FGTS.

Validade: 03/05/2019 a 01/06/2019

Certificação Número: 2019050303415825045925

Informação obtida em 14/05/2019, às 15:48:34.

A utilização deste Certificado para os fins previstos em Lei está condicionada à verificação de autenticidade no site da Caixa:
www.caixa.gov.br

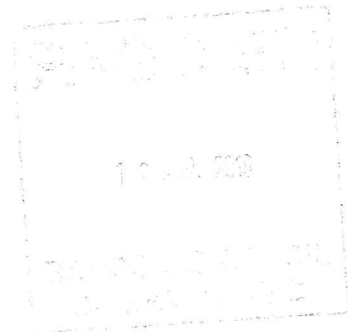



MINISTÉRIO DA FAZENDA
Secretaria da Receita Federal do Brasil
Procuradoria-Geral da Fazenda Nacional

CERTIDÃO NEGATIVA DE DÉBITOS RELATIVOS AOS TRIBUTOS FEDERAIS E À DÍVIDA ATIVA DA UNIÃO

Nome: **CAMARA MUNICIPAL DA CAMPANHA (MG)**
CNPJ: **03.644.213/0001-44**

Ressalvado o direito de a Fazenda Nacional cobrar e inscrever quaisquer dívidas de responsabilidade do sujeito passivo acima identificado que vierem a ser apuradas, é certificado que não constam pendências em seu nome, relativas a créditos tributários administrados pela Secretaria da Receita Federal do Brasil (RFB) e a inscrições em Dívida Ativa da União (DAU) junto à Procuradoria-Geral da Fazenda Nacional (PGFN).

Esta certidão é válida para o estabelecimento matriz e suas filiais e, no caso de ente federativo, para todos os órgãos e fundos públicos da administração direta a ele vinculados. Refere-se à situação do sujeito passivo no âmbito da RFB e da PGFN e abrange inclusive as contribuições sociais previstas nas alíneas 'a' a 'd' do parágrafo único do art. 11 da Lei nº 8.212, de 24 de julho de 1991.

A aceitação desta certidão está condicionada à verificação de sua autenticidade na Internet, nos endereços <<http://rfb.gov.br>> ou <<http://www.pgfn.gov.br>>.

Certidão emitida gratuitamente com base na Portaria Conjunta RFB/PGFN nº 1.751, de 2/10/2014.

Emitida às 01:37:35 do dia 27/03/2019 <hora e data de Brasília>.

Válida até 23/09/2019.

Código de controle da certidão: **0D0F.20EA.F83A.EC14**

Qualquer rasura ou emenda invalidará este documento.

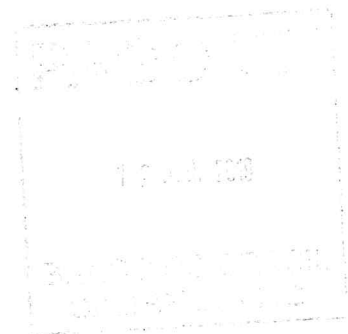



SECRETARIA DE ESTADO DE FAZENDA DE MINAS GERAIS

CERTIDÃO DE DÉBITOS TRIBUTÁRIOS

Negativa

CERTIDÃO EMITIDA EM:
14/05/2019CERTIDÃO VALIDA ATÉ:
12/08/2019

NOME: CAMARA MUNICIPAL DA CAMPANHA (MG)

CNPJ/CPF: 03.644.213/0001-44

LOGRADOURO: RUA Padre Natuzzi

NÚMERO: 79

COMPLEMENTO:

BAIRRO: Centro

CEP: 37400000

DISTRITO/POVOADO:

MUNICÍPIO: CAMPANHA

UF: MG

Ressalvado o direito de a Fazenda Pública Estadual cobrar e inscrever quaisquer dívidas de responsabilidade do sujeito passivo acima identificado que vierem a ser apuradas, é certificado que:

1. Não constam débitos relativos a tributos administrados pela Fazenda Pública Estadual e/ou Advocacia Geral do Estado;

2. No caso de utilização para lavratura de escritura pública ou registro de formal de partilha, de carta de adjudicação expedida em autos de inventário ou de arrolamento, de sentença em ação de separação judicial, divórcio, ou de partilha de bens na união estável e de escritura pública de doação de bens imóveis, esta certidão somente terá validade se acompanhada da Certidão de Pagamento / Desoneração do ITCD, prevista no artigo 39 do Decreto 43.981/2005.

Certidão válida para todos os estabelecimentos da empresa, alcançando débitos tributários do sujeito passivo em Fase Administrativa ou inscritos em Dívida Ativa.

IDENTIFICAÇÃO

NÚMERO DO PTA

DESCRIÇÃO

A autenticidade desta certidão deverá ser confirmada através de aplicativo disponibilizado pela Secretaria de Estado de Fazenda de Minas Gerais, na internet: <http://www.fazenda.mg.gov.br>
=> Empresas => Certificação da Autenticidade de Documentos.

CÓDIGO DE CONTROLE DE CERTIDÃO: 2019000333183348