



# CÂMARA MUNICIPAL DA CAMPANHA - MG

RUA PADRE NATUZZI, 79 - CENTRO

CNPJ: 03.644.213/0001-44 Telefone: 35 3261-1891

Página: 1  
Exercício: 2019

**NOTA DE EMPENHO Nº: 900072 / SUBEMPENHO - ESTIMATIVO 14/4** **DOTAÇÃO: 14**

O ORDENADOR DE DESPESA, para efeito da Execução Orçamentária nos termos da legislação vigente, determina que se Empenhe em 2019 o valor abaixo.

|                          |            |  |
|--------------------------|------------|--|
| Órgão:                   | 01         | PODER LEGISLATIVO  |
| Unidade:                 | 02         | DEPTO ADMINISTRATIVO E FINANCEIRO                                    |
| Sub-Unidade:             | 01         | SERVICO DE CONTABILIDADE   |
| Função:                  | 01         | LEGISLATIVA  |
| Sub-Função:              | 031        | AÉAO LEGISLATIVA   |
| Programa:                | 0001       | ACAO LEGISLATIVA   |
| Projeto/Atividade:       | 2.006      | MANUTENÇÃO DO SISTEMA DE INFORMATICA                                 |
| Categoria Econômica:     | 3000.00.00 | DESPESAS CORRENTES   |
| Sub-Categoria Econômica: | 3300.00.00 | OUTRAS DESPESAS CORRENTES  |
| Modalidade de Aplicação: | 3390.00.00 | APLICAÇÕES DIRETAS   |
| Elemento:                | 3390.40.00 | SERVIÇOS DE TECNOLOGIA DA INFORMAÇÃO E COMUNICAÇÃO - PESSOA JURÍDICA |
| Sub-Elemento:            | 3390.40.06 | COMUNICAÇÃO DE DADOS   |

Fonte de Recurso: 100.99 Recursos Ordinários

Favorecido: 7 - TELEMAR NORTE LESTE S/A CPF/CNP. 33.000.118/0003-30  
 Endereço: AV AFONSO PENA, 4001 Bairro: CENTRO  
 Município: BELO HORIZONTE UF: MG

### Especificação dos Materiais ou Serviços

17 - TELEMAR  
 SERVIÇO DE ASSINATURA OI VELOX NRES 5M, ALUGEL DE MODEM, ASSINATURA PLANO FRANQUIA, LIGAÇÕES LOCAIS E LONGA DISTANCIA. TELEFONE 3261-1891 SUBEMPENHO DO EMPENHO ESTIMATIVO 000014 DE 02/01/2019

Valor: 541,76 (Quinhentos e Quarenta e Um Reais e Setenta e Seis Centavos)

|                       |                                     |                         |                            |
|-----------------------|-------------------------------------|-------------------------|----------------------------|
| Emissão<br>01/04/2019 | Ordenador: RODRIGO JOSÉ DE CARVALHO | <b>Demonstração</b>     |                            |
|                       |                                     | Despesa Bruta: 541,76   | Saldo Anterior: 4.469,16   |
|                       |                                     | Desconto: 0,00          | Despesa Empenhada: 541,76  |
|                       |                                     | Despesa Líquida: 541,76 | Saldo Disponível: 3.927,40 |

|                |                                       |  |
|----------------|---------------------------------------|--|
| Licitação: NÃO | GILSON CEZAR PROK<br>CONTROLE INTERNO | SILVANA APARECIDA DOMINGUES ARANTES<br>DIRETORA ADMINISTRAT. E FINANC. |
| Número:        |                                       |  |
| Data:          |                                       |  |

### Liquidação

A Liquidação da Despesa descrita nesta NOTA DE EMPENHO procedeu-se com base no documento apresentado, onde demonstra a entrega do material ou serviço.

Data: 01/04/2019 | Liquidante: NEVITOM BORGES DA COSTA *Nevitom Borges da Costa*

### Autorização de Pagamento

Face a Liquidação da Despesa acima processada, autorizo o Pagamento deste valor ao Favorecido ou ao seu Procurador devidamente documentado.

Data: 22/04/2019 | Assinante: RODRIGO JOSÉ DE CARVALHO *Rodrigo José de Carvalho* | RODRIGO JOSÉ DE CARVALHO

Data: 22/04/2019 | Assinante: RODRIGO JOSÉ DE CARVALHO | Tesoureiro:

### Comprovante

Pagamento realizado em 22/04/2019 ao fornecedor 7 - TELEMAR NORTE LESTE S/A, pela(o) CÂMARA MUNICIPAL DA CAMPANHA, no valor líquido acima mencionado referente a Despesa com materiais ou serviços acima especificados, para o qual dou quitação, para um só efeito.

PAGAMENTO ONLINE  
 No Bco:001-BANCO DO BRASIL SA | Ag:1711-6 | Cc:16322-8 | Doc:0000000001  
 Recurso: 100.99 - Recursos Ordinários

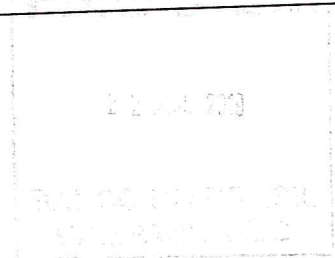



CTCE BELO HORIZONTE MG PL11  
 CAMARA MUNICIPAL DA CAMPANHA MG  
 RUA PE NATUZZI,79  
 CENTRO  
 37400-000 CAMPANHA MG



7213512820 00000 00000000017 30 040419

Referência

MARCO /2019

Telefone

( 35) 3261-1891

Vencimento

21/04/2019

Total a pagar

R\$ 541,76

Resumo da sua fatura

|   |   |     |                                 |
|---|---|-----|---------------------------------|
|   | <b>OI FIXO</b> .....  | R\$ | <b>301,52</b><br>301,52         |
|   | OI FIXO<br>PACOTE DE MINUTOS FIXO-FIXO LOCAL<br>PACOTE DE MINUTOS LONGA DISTANCIA COM 31<br>SERVICOS DIGITAIS |     |                                 |
|   | <b>OI VELOX</b> .....   | R\$ | <b>133,12</b><br>133,12         |
|   | OFERTA VELOX E SERVICOS DE BANDA LARGA<br>ASSINATURA VELOX  |     |                                 |
| + | <b>EXCEDENTES, OUTROS SERVICOS E TAXAS</b>  | R\$ | <b>107,12</b><br>82,28<br>24,84 |
|   | LIGACOES FIXO-MOVEL<br>OUTROS VALORES   |     |                                 |

Desde 06 de novembro de 2016 foi incluído o número 9 à frente dos celulares dos DDDs 41, 42, 43, 44, 45, 46, 47, 48, 49, 51, 53, 54 e 55 passando ao formato: (DDD) 9xxxx-xxxx.

Mais informações em [www.oi.com.br/9digito](http://www.oi.com.br/9digito).



TELEMAR NORTE LESTE S/A  
 CNPJ: 33.000.118/0003-30 - INSC. ESTADUAL:  
 062.149964.00-47  
 PCA MILTON CAMPOS,16 - BELO HORIZONTE - MG CEP:  
 30130-040  
 MATRIZ CNPJ: 33.000.118/0001-79

CAMARA MUNICIPAL DA CAMPANHA MG  
 TELEFONE/CONTRATO: 32611891 CJ: 0 SU: 2  
 CONTA 03/2019 LOCAL 7381 DV 0

8464000005-1 41760024010-1 18073810326-6 11891021903-9

ATENÇÃO: DÉBITO AUTOMÁTICO.

Verifique se o débito foi efetuado na sua conta corrente.  
 Caso não tenha ocorrido, utilize este boleto para pagamento.

FATURA.: 1700430674322  
 VENCIMENTO: 21/04/2019  
 VALOR A PAGAR: R\$ DEBITO AUTOMATICO  
 CÓDIGO PARA DÉBITO AUTOMÁTICO: 871718123160 DA

# APP OI MAIS EMPRESAS. MAIS RAPIDEZ E EFICIÊNCIA.

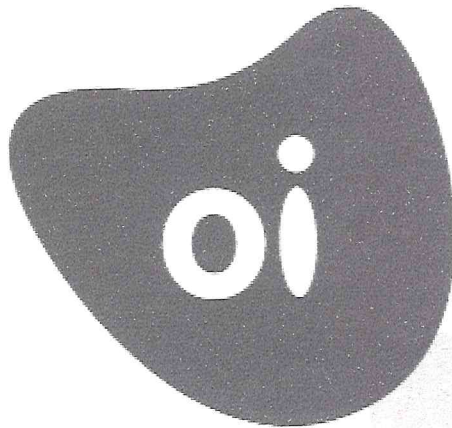

FAÇA SUAS  
SOLICITAÇÕES  
QUANDO E ONDE  
QUISER, PELO  
SEU COMPUTADOR,  
TABLET OU CELULAR.

VOCE FALA COM A OI SEM LIGAR  
PARA O ATENDIMENTO.

Aproveite este benefício do seu plano Oi Mais Empresas. Você pode pedir 2ª via da conta, alteração de vencimento, novos serviços, migração de plano, ativação de roaming, abertura de reparo e muito mais. E ainda acompanha o andamento das suas solicitações.

COMECE LOGO  
A APROVEITAR.

SE AINDA NÃO TEM O APP, BAIXE AGORA:



OU ACESSE [OI.COM.BR/EMPRESAS](http://OI.COM.BR/EMPRESAS)

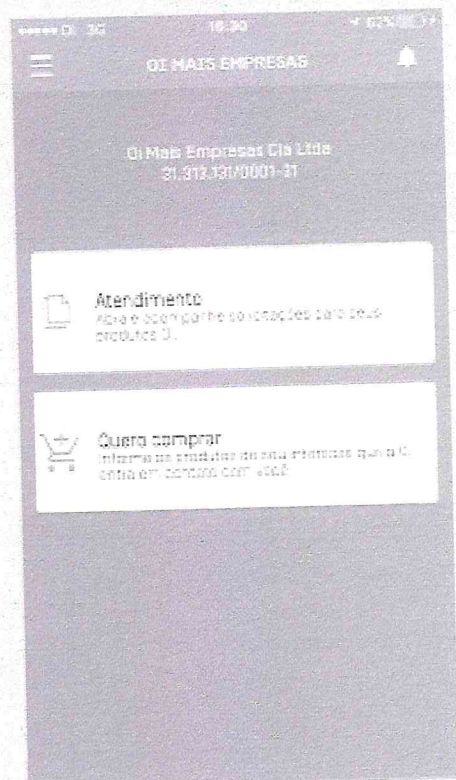

PAG 011

21/01/2016



CAMARA MUNICIPAL DA CAMPANHA MG  
 RUA PE NATUZZI,79  
 CENTRO  
 37400-000 CAMPANHA MG

|   |                                    |
|---|------------------------------------|
| DATA DE EMISSAO<br>01/04/2019           | TELEFONE/CONTRATO<br>3261-1891 0 2 |
| CNPJ / CPF<br>03644213000144            |                                    |
| INSCRICAO ESTADUAL<br>ISENTO            | VALOR A PAGAR R\$<br>541,76        |
| TIPO DE TERMINAL<br>NAO RESIDENCIAL     |                                    |
| COD. DEB. AUTOMATICO<br>871718123160 DA | VENCIMENTO<br>21/04/2019           |
| CODIGO DDD<br>35                        |                                    |

|                                  |                              |                              |                              |
|----------------------------------|------------------------------|------------------------------|------------------------------|
| HISTORICO DO CONSUMO DE MINUTOS: | 03/19: 62:48<br>12/18: 35:12 | 02/19: 40:30<br>11/18: 31:00 | 01/19: 54:24<br>10/18: 26:24 |
|----------------------------------|------------------------------|------------------------------|------------------------------|

| PAG./LINHA | DATA | DESCRICAO | TEL.ORIGEM | TEL.CHAMADO | HORARIO | DURACAO | TARIFA | VALOR |
|------------|------|-----------|------------|-------------|---------|---------|--------|-------|
|------------|------|-----------|------------|-------------|---------|---------|--------|-------|

CODIGO PROXIMO AO VALOR DO ITEM IDENTIFICA SERVICIO REFATURADO, DESCONTO E/OU PARTICIPACAO EM PLANO PROMOCIONAL, CONFORME ABAIXO:  
 VD - VALOR COM DESCONTO  
 P7649 - 31 SIMPLIFICADO EMP 500 MIN

PRESTADORA TELEMAR NORTE LESTE S/A  
 TELEFONE 07381 3261-1891 0 2  
 NFST N. 00009597271/SERIE /SUB-SERIE

|  |                        |  |  |  |  |        |    |        |
|--|------------------------|--|--|--|--|--------|----|--------|
| SERVICOS MENSAIS                                 |                        |  |  |  |  |        |    |        |
| 0001/01 29/03/2019 ASSINATURA PLANO FRANQUIA LDN |                        |  |  |  |  | 63,41% | VD | 62,37  |
| 0001/02 29/03/2019 PA103 FALE 350 NAO RES        | DE 01/03/19 A 30/03/19 |  |  |  |  |        |    | 60,20  |
| SUBTOTAL   |                        |  |  |  |  |        |    | 122,57 |

|                                    |       |          |        |                          |      |  |  |      |
|------------------------------------|-------|----------|--------|--------------------------|------|--|--|------|
| LIGACOES LOCAIS                    |       |          |        |                          |      |  |  |      |
| 0001/03 29/03/2019 CONSUMO MINUTOS | 42:06 | FRANQUIA | 700:00 | MINUTOS ALEM DA FRANQUIA | 0:00 |  |  | 0,00 |
| SUBTOTAL                           |       |          |        |                          |      |  |  | 0,00 |

| LIGACOES LOCAIS PARA CELULAR        |    |            |          |          |        |  |  |      |
|-------------------------------------|----|------------|----------|----------|--------|--|--|------|
| 0001/04 25/02/2019 MG - COD AREA 35 | 35 | 99765-2453 | 13:23:01 | 00:00:30 | NORMAL |  |  | 0,37 |
| 0001/05 25/02/2019 MG - COD AREA 35 | 35 | 99726-9502 | 15:06:06 | 00:00:54 | NORMAL |  |  | 0,68 |
| 0001/06 26/02/2019 MG - COD AREA 35 | 35 | 98863-1578 | 15:03:54 | 00:01:36 | NORMAL |  |  | 1,21 |
| 0001/07 26/02/2019 MG - COD AREA 35 | 35 | 99907-1049 | 16:29:41 | 00:01:12 | NORMAL |  |  | 0,91 |
| 0001/08 26/02/2019 MG - COD AREA 35 | 35 | 98899-3440 | 16:35:50 | 00:00:42 | NORMAL |  |  | 0,53 |
| 0001/09 28/02/2019 MG - COD AREA 35 | 35 | 99902-9163 | 08:08:46 | 00:00:30 | NORMAL |  |  | 0,37 |
| 0001/10 28/02/2019 MG - COD AREA 35 | 35 | 99927-7063 | 09:51:25 | 00:01:54 | NORMAL |  |  | 1,44 |
| 0001/11 28/02/2019 MG - COD AREA 35 | 35 | 99765-2453 | 13:12:02 | 00:00:30 | NORMAL |  |  | 0,37 |
| 0001/12 28/02/2019 MG - COD AREA 35 | 35 | 98863-1578 | 13:19:05 | 00:02:54 | NORMAL |  |  | 2,20 |
| 0001/13 28/02/2019 MG - COD AREA 35 | 35 | 99990-6220 | 15:00:01 | 00:00:30 | NORMAL |  |  | 0,37 |
| 0001/14 28/02/2019 MG - COD AREA 35 | 35 | 98863-1578 | 15:21:19 | 00:01:18 | NORMAL |  |  | 0,98 |
| 0001/15 28/02/2019 MG - COD AREA 35 | 35 | 98835-0330 | 15:50:02 | 00:00:30 | NORMAL |  |  | 0,37 |
| 0001/16 01/03/2019 MG - COD AREA 35 | 35 | 99897-9662 | 08:54:44 | 00:01:12 | NORMAL |  |  | 2,96 |
| 0001/17 01/03/2019 MG - COD AREA 35 | 35 | 98863-1578 | 12:47:09 | 00:00:12 | NORMAL |  |  | 0,91 |
| 0001/18 01/03/2019 MG - COD AREA 35 | 35 | 99726-9502 | 15:41:20 | 00:00:42 | NORMAL |  |  | 0,53 |
| 0001/19 07/03/2019 MG - COD AREA 35 | 35 | 99902-9163 | 12:36:57 | 00:00:36 | NORMAL |  |  | 5,76 |
| 0001/20 07/03/2019 MG - COD AREA 35 | 35 | 98863-1578 | 13:32:36 | 00:07:36 | NORMAL |  |  | 1,29 |
| 0001/21 08/03/2019 MG - COD AREA 35 | 35 | 99902-9163 | 09:10:39 | 00:01:42 | NORMAL |  |  | 0,37 |
| 0001/22 11/03/2019 MG - COD AREA 35 | 35 | 99742-9080 | 12:33:35 | 00:00:30 | NORMAL |  |  | 2,65 |
| 0001/23 12/03/2019 MG - COD AREA 35 | 35 | 98863-1578 | 13:05:35 | 00:03:30 | NORMAL |  |  | 0,83 |
| 0001/24 12/03/2019 MG - COD AREA 35 | 35 | 99208-0011 | 13:26:58 | 00:01:12 | NORMAL |  |  | 0,91 |
| 0001/25 12/03/2019 MG - COD AREA 35 | 35 | 98863-1578 | 14:06:05 | 00:01:06 | NORMAL |  |  | 0,37 |
| 0001/26 12/03/2019 MG - COD AREA 35 | 35 | 99911-1835 | 18:22:58 | 00:00:30 | NORMAL |  |  | 0,37 |
| 0001/27 12/03/2019 MG - COD AREA 35 | 35 | 99911-1835 | 18:25:30 | 00:00:30 | NORMAL |  |  | 1,21 |
| 0001/28 13/03/2019 MG - COD AREA 35 | 35 | 98863-1578 | 17:52:46 | 00:01:36 | NORMAL |  |  | 0,91 |
| 0001/29 14/03/2019 MG - COD AREA 35 | 35 | 99907-1049 | 13:36:56 | 00:01:12 | NORMAL |  |  | 0,37 |
| 0001/30 15/03/2019 MG - COD AREA 35 | 35 | 99927-7063 | 09:18:12 | 00:00:30 | NORMAL |  |  | 0,53 |
| 0001/31 15/03/2019 MG - COD AREA 35 | 35 | 99902-9163 | 10:39:21 | 00:00:42 | NORMAL |  |  | 1,36 |
| 0001/32 15/03/2019 MG - COD AREA 35 | 35 | 99902-9163 | 10:47:27 | 00:01:48 | NORMAL |  |  | 1,06 |
| 0001/33 15/03/2019 MG - COD AREA 35 | 35 | 99654-6476 | 10:57:18 | 00:01:24 | NORMAL |  |  | 1,89 |
| 0001/34 18/03/2019 MG - COD AREA 35 | 35 | 98863-1578 | 13:19:33 | 00:02:30 | NORMAL |  |  | 0,45 |
| 0001/35 18/03/2019 MG - COD AREA 35 | 35 | 98863-1578 | 16:01:48 | 00:00:36 | NORMAL |  |  | 0,45 |
| 0001/36 18/03/2019 MG - COD AREA 35 | 35 | 98863-1578 | 16:26:16 | 00:00:36 | NORMAL |  |  | 0,37 |
| 0001/37 18/03/2019 MG - COD AREA 35 | 35 | 98863-1578 | 17:03:00 | 00:00:30 | NORMAL |  |  | 0,98 |
| 0001/38 18/03/2019 MG - COD AREA 35 | 35 | 98863-1578 | 17:47:04 | 00:01:18 | NORMAL |  |  |      |

PREZADO CLIENTE, ATÉ 29/03/19 NÃO CONFIRMAMOS O PGTO DE CONTA(S) DE MES(ES) ANTERIOR(ES) TOTALIZANDO R\$ 539,93. PAGUE SUA CONTA EM DIA E EVITE SUSPENSÃO DOS SERVIÇOS, CONFORME PREVISTO NA REGULAMENTAÇÃO ANATEL.

Fique atento. Efetue os pagamentos em dia e evite:  
 - Cobrança de Multa de 2% + juros de 1% ao mês.  
 - Suspensão do serviço: Parcial, 15 dias após envio da 1ª notificação e, com mais 30 dias, Suspensão Total.  
 - Durante o período de Bloqueio Parcial, a assinatura de sua linha será cobrada normalmente de acordo com os valores contratados, pois ela continua apta a receber chamadas.  
 - Cancelamento e inclusão nos Órgãos de Proteção ao Crédito (SPC/Serasa), 30 dias após a Suspensão Total.

A Oi informa que, por decisão estratégica da empresa Crackle Latin America, Inc, o serviço de vídeo on demand Crackle será descontinuado em toda a América Latina em 30 de abril de 2019. Por conta disso, a partir desta data o conteúdo Crackle deixará de ser disponibilizado aos assinantes.

FIXO\_MG - F0374465\_MOBL\_MG\_OT44\_EM10\_M0319.TXT\_ASCII.TXT - RE:07 - MO:E - OBJ:001/00017 - PAG. CLIENTE: 3/8 - PAG. SPOOL: 141/824

| PAG./LINHA | DATA       | DESCRICAO        | TEL.ORIGEM | TEL.CHAMADO   | HORARIO  | DURACAO  | TARIFA | VALOR |
|------------|------------|------------------|------------|---------------|----------|----------|--------|-------|
| 0001/39    | 19/03/2019 | MG - COD AREA 35 |            | 35 98863-1578 | 15:21:53 | 00:01:42 | NORMAL | 1,29  |
| 0001/40    | 20/03/2019 | MG - COD AREA 35 |            | 35 98863-1578 | 16:04:40 | 00:01:06 | NORMAL | 0,83  |
| 0001/41    | 21/03/2019 | MG - COD AREA 35 |            | 35 98863-1578 | 16:04:40 | 00:01:06 | NORMAL | 0,53  |
| 0001/42    | 21/03/2019 | MG - COD AREA 35 |            | 35 99835-0330 | 09:09:42 | 00:00:42 | NORMAL | 0,53  |
| 0001/43    | 22/03/2019 | MG - COD AREA 35 |            | 35 99746-7809 | 16:08:57 | 00:00:42 | NORMAL | 0,91  |
| 0001/44    | 25/03/2019 | MG - COD AREA 35 |            | 35 99902-9163 | 09:27:27 | 00:01:12 | NORMAL | 0,83  |
| 0001/45    | 25/03/2019 | MG - COD AREA 35 |            | 35 99902-9163 | 14:29:06 | 00:01:06 | NORMAL | 2,27  |
| 0001/46    | 26/03/2019 | MG - COD AREA 35 |            | 35 98863-1578 | 16:47:27 | 00:03:00 | NORMAL | 1,29  |
| 0001/47    | 26/03/2019 | MG - COD AREA 35 |            | 35 98833-0865 | 10:10:40 | 00:01:42 | NORMAL | 1,21  |
| 0001/48    | 27/03/2019 | MG - COD AREA 35 |            | 35 98863-1578 | 12:45:16 | 00:01:36 | NORMAL | 0,68  |
| 0002/01    | 28/02/2019 | MG - COD AREA 35 |            | 35 98863-1578 | 17:49:49 | 00:00:54 | NORMAL | 0,34  |
| 0002/02    | 28/02/2019 | MG - COD AREA 35 |            | 35 98802-7893 | 10:25:17 | 00:00:54 | NORMAL | 0,62  |
| 0002/03    | 01/03/2019 | MG - COD AREA 35 |            | 35 98709-6692 | 15:06:01 | 00:00:42 | NORMAL | 0,48  |
| 0002/04    | 01/03/2019 | MG - COD AREA 35 |            | 35 98802-7893 | 13:35:17 | 00:00:36 | NORMAL | 0,41  |
| 0002/05    | 07/03/2019 | MG - COD AREA 35 |            | 35 98709-6692 | 13:18:23 | 00:00:42 | NORMAL | 0,48  |
| 0002/06    | 12/03/2019 | MG - COD AREA 35 |            | 35 98722-0040 | 10:13:37 | 00:00:54 | NORMAL | 0,62  |
| 0002/07    | 18/03/2019 | MG - COD AREA 35 |            | 35 98802-7893 | 12:32:55 | 00:00:30 | NORMAL | 0,34  |
| 0002/08    | 21/03/2019 | MG - COD AREA 35 |            | 35 98802-7893 | 17:33:35 | 00:00:30 | NORMAL | 51,24 |
| SUBTOTAL   |            |                  |            |               |          |          |        |       |

**LIGACOES LONGA DISTANCIA NACIONAL COM 31**

|          |            |                   |  |              |          |          |              |       |      |
|----------|------------|-------------------|--|--------------|----------|----------|--------------|-------|------|
| 0002/09  | 25/02/2019 | MG S GONC SAFUCAI |  | 35 3241-1500 | 13:42:14 | 00:06:48 | NORMAL       | P7649 | 0,00 |
| 0002/10  | 27/02/2019 | MG TEOFIL OTONI   |  | 33 3521-9821 | 14:25:54 | 00:03:48 | DIFERENCIADA | P7649 | 0,00 |
| 0002/11  | 28/02/2019 | MG VARGINHA       |  | 35 2105-3105 | 09:30:32 | 00:03:54 | DIFERENCIADA | P7649 | 0,00 |
| 0002/12  | 28/02/2019 | MG VARGINHA       |  | 35 2105-3105 | 13:57:34 | 00:02:42 | MISTA        | P7649 | 0,00 |
| 0002/13  | 20/03/2019 | MG VARGINHA       |  | 35 2105-3105 | 10:21:26 | 00:02:24 | DIFERENCIADA | P7649 | 0,00 |
| SUBTOTAL |            |                   |  |              |          |          |              |       |      |

**LTG. LONGA DISTANCIA NACIONAL PARA CELULAR COM 31**

|          |            |                  |  |               |          |          |        |       |      |
|----------|------------|------------------|--|---------------|----------|----------|--------|-------|------|
| 0002/14  | 14/03/2019 | RJ - COD AREA 21 |  | 21 99479-1495 | 16:51:09 | 00:02:00 | NORMAL | P7649 | 5,66 |
| SUBTOTAL |            |                  |  |               |          |          |        |       |      |

**OI VELOX - SERVICOS MENSAIS E EVENTUAIS**

|          |            |                       |                        |          |  |  |        |    |        |
|----------|------------|-----------------------|------------------------|----------|--|--|--------|----|--------|
| 0002/15  | 29/03/2019 | ALUGUEL DE MODEM      | DE 01/03/19 A 30/03/19 | 501-0302 |  |  | 77,77% | VD | 20,03  |
| 0002/16  | 29/03/2019 | ASS. OI VELOX NRES 5M | DE 01/03/19 A 30/03/19 | 501-0302 |  |  |        |    | 133,12 |
| SUBTOTAL |            |                       |                        |          |  |  |        |    |        |

**SUBTOTAL DO TELEFONE 07381 3261-1891 0 2**

**TELEFONE 07381 3261-1431 0 2**

**SERVICOS MENSAIS**

|          |            |                       |                        |  |  |  |        |    |        |
|----------|------------|-----------------------|------------------------|--|--|--|--------|----|--------|
| 0002/17  | 29/03/2019 | PA96 FALE 230 NAO RES | DE 01/03/19 A 30/03/19 |  |  |  | 14,41% | VD | 121,34 |
| SUBTOTAL |            |                       |                        |  |  |  |        |    |        |

**LIGACOES LOCAIS**

|          |            |                 |       |          |        |                          |      |  |      |
|----------|------------|-----------------|-------|----------|--------|--------------------------|------|--|------|
| 0002/18  | 29/03/2019 | CONSUMO MINUTOS | 20:42 | FRANQUIA | 460:00 | MINUTOS ALEM DA FRANQUIA | 0:00 |  | 0,00 |
| SUBTOTAL |            |                 |       |          |        |                          |      |  |      |

**LIGACOES LOCAIS PARA CELULAR**

|         |            |                  |  |               |          |          |        |  |      |
|---------|------------|------------------|--|---------------|----------|----------|--------|--|------|
| 0002/19 | 25/02/2019 | MG - COD AREA 35 |  | 35 99902-9163 | 13:32:10 | 00:01:06 | NORMAL |  | 0,83 |
| 0002/20 | 26/02/2019 | MG - COD AREA 35 |  | 35 99902-9163 | 09:43:29 | 00:01:12 | NORMAL |  | 0,91 |
| 0002/21 | 26/02/2019 | MG - COD AREA 35 |  | 35 99907-1049 | 13:10:39 | 00:00:36 | NORMAL |  | 0,45 |
| 0002/22 | 26/02/2019 | MG - COD AREA 35 |  | 35 99902-9163 | 15:06:05 | 00:01:06 | NORMAL |  | 0,83 |
| 0002/23 | 28/02/2019 | MG - COD AREA 35 |  | 35 99930-4416 | 13:09:37 | 00:00:48 | NORMAL |  | 0,60 |
| 0002/24 | 28/02/2019 | MG - COD AREA 35 |  | 35 99907-1049 | 14:55:16 | 00:00:54 | NORMAL |  | 0,68 |
| 0002/25 | 28/02/2019 | MG - COD AREA 35 |  | 35 99846-0705 | 16:36:33 | 00:00:48 | NORMAL |  | 0,60 |
| 0002/26 | 01/03/2019 | MG - COD AREA 35 |  | 35 99846-0705 | 12:43:40 | 00:00:30 | NORMAL |  | 0,37 |
| 0002/27 | 07/03/2019 | MG - COD AREA 35 |  | 35 99902-9163 | 13:25:14 | 00:01:00 | NORMAL |  | 0,75 |
| 0002/28 | 11/03/2019 | MG - COD AREA 35 |  | 35 99726-9502 | 13:07:29 | 00:01:06 | NORMAL |  | 0,83 |
| 0002/29 | 11/03/2019 | MG - COD AREA 35 |  | 35 99902-9163 | 13:41:39 | 00:00:48 | NORMAL |  | 0,60 |
| 0002/30 | 12/03/2019 | MG - COD AREA 35 |  | 35 99902-9163 | 12:41:58 | 00:02:42 | NORMAL |  | 2,04 |
| 0002/31 | 15/03/2019 | MG - COD AREA 35 |  | 35 99765-2453 | 09:31:46 | 00:00:42 | NORMAL |  | 0,53 |
| 0002/32 | 18/03/2019 | MG - COD AREA 35 |  | 35 99902-9163 | 09:51:13 | 00:02:06 | NORMAL |  | 1,59 |
| 0002/33 | 18/03/2019 | MG - COD AREA 35 |  | 35 98863-1578 | 16:12:07 | 00:00:30 | NORMAL |  | 0,37 |
| 0002/34 | 18/03/2019 | MG - COD AREA 35 |  | 35 98863-1578 | 16:28:05 | 00:00:30 | NORMAL |  | 0,37 |
| 0002/35 | 19/03/2019 | MG - COD AREA 35 |  | 35 99902-9163 | 09:10:40 | 00:01:06 | NORMAL |  | 0,83 |
| 0002/36 | 19/03/2019 | MG - COD AREA 35 |  | 35 99902-9163 | 13:52:38 | 00:02:12 | NORMAL |  | 1,66 |
| 0002/37 | 19/03/2019 | MG - COD AREA 35 |  | 35 98863-1578 | 17:40:53 | 00:00:30 | NORMAL |  | 0,37 |
| 0002/38 | 20/03/2019 | MG - COD AREA 35 |  | 35 98863-1578 | 13:05:23 | 00:01:00 | NORMAL |  | 0,75 |

**INFORMACOES**

A utilização do serviço de pagamento em lotérica, sem a apresentação da fatura, está sujeita a cobrança. Para mais informações ligue 103 31.  
 Para clientes com serviço Oi Leitura de até R\$14,00 - Oi Revistas + Click News  
 Para clientes com serviço Oi Leitura de até R\$22,00 - Oi Revistas + Click News + Oi Jornais  
 Para clientes com serviço Oi Leitura de até R\$30,00 - Oi Revistas + Oi Jornais + Oi Livros



ATENDIMENTO AO CLIENTE ..... 10331  
 INTERNET ..... www.oi.com.br  
 AUXÍLIO À LISTA ..... 102\*  
 \*Serviço sujeito a cobrança. Consulte a operadora.

**CÓDIGOS DAS PRESTADORAS DE LONGA DISTÂNCIA:**

- 31 Oi - 12 CTBC - 13 Fonar - 14 Brasil Telecom - 15 Telefônica
- 17 Transit - 21 Embratel - 23 Intelig - 25 GVT - 26 IDT
- 28 Alpaymayo - 32 Convergia - 34 EMTL - 35 Easyfone - 37 Golden Line
- 39 Engevex - 41 TIM - 53 Ostara - 71 Dolarphone 81 Sermantel
- 91 IPCorp Telecom - 96 Amigo Telecom - 65 Telecom 65

ANATEL - 1331  
 Caixa Postal Oi: 711, CEP: 50050-480, Recife - PE

**RESUMO DOS TRIBUTOS INCIDENTES**

| RECEITAS (R\$)       | VALOR ICMS | VALOR ISS | VALOR PIS | VALOR COFINS |
|----------------------|------------|-----------|-----------|--------------|
| SERVIÇOS TELECOM     | 124,01     | 0,00      | 2,98      | 13,77        |
| SERVIÇOS NÃO TELECOM | 0,00       | 0,00      | 0,00      | 0,00         |
| OUTROS SERVIÇOS      | 0,00       | 0,00      | 0,63      | 2,95         |
| TOTAL TRIBUTOS       | 124,01     | 0,00      | 3,61      | 16,72        |

NOTA: Fundamento legal Lei 12.741/2012 e Resolução Anatel 632/2014.

**CÓDIGO PARA DÉBITO AUTOMÁTICO**

871718123160 DA



| LOCAL: 07381   | TELEFONE\CONTRATO: 3261-1891 | CJ: 0            | SU: 2      | CONTA: 03/2019 | DATA DE EMISSÃO: 01/04/2019 |          |              |            |
|--|------------------------------|------------------|------------|----------------|-----------------------------|----------|--------------|------------|
| PAG./LINHA   | DATA                         | DESCRICAO        | TEL.ORIGEM | TEL.CHAMADO    | HORARIO                     | DURACAO  | TARIFA       | VALOR      |
| 0002/39  | 21/03/2019                   | MG - COD AREA 35 |            | 35 99990-6220  | 16:05:24                    | 00:00:30 | NORMAL       | 0,37       |
| 0002/40  | 21/03/2019                   | MG - COD AREA 35 |            | 35 98863-1578  | 16:30:31                    | 00:03:24 | NORMAL       | 2,58       |
| 0002/41  | 21/03/2019                   | MG - COD AREA 35 |            | 35 99990-6220  | 16:35:54                    | 00:00:30 | NORMAL       | 0,37       |
| 0002/42  | 26/03/2019                   | MG - COD AREA 35 |            | 35 99902-9163  | 13:22:41                    | 00:02:00 | NORMAL       | 1,51       |
| 0002/43  | 26/03/2019                   | MG - COD AREA 35 |            | 35 98863-1578  | 13:40:26                    | 00:00:30 | NORMAL       | 0,37       |
| 0002/44  | 25/02/2019                   | MG - COD AREA 35 |            | 35 98802-7893  | 12:38:30                    | 00:00:30 | NORMAL       | 0,34       |
| 0002/45  | 25/02/2019                   | MG - COD AREA 35 |            | 35 98709-6692  | 15:07:23                    | 00:00:42 | NORMAL       | 0,48       |
| 0002/46  | 28/02/2019                   | MG - COD AREA 35 |            | 35 98709-6692  | 13:44:18                    | 00:00:36 | NORMAL       | 0,41       |
| 0002/47  | 28/02/2019                   | MG - COD AREA 35 |            | 35 98709-6692  | 17:05:58                    | 00:00:54 | NORMAL       | 0,62       |
| 0002/48  | 18/03/2019                   | MG - COD AREA 35 |            | 35 98802-7893  | 17:21:12                    | 00:00:30 | NORMAL       | 0,34       |
| 0003/01  | 20/03/2019                   | MG - COD AREA 35 |            | 35 98802-7893  | 14:17:49                    | 00:00:54 | NORMAL       | 0,62       |
| SUBTOTAL   |                              |                  |            |                |                             |          |              | 23,97      |
| <b>LIGACOES LONGA DISTANCIA NACIONAL COM 31</b>          |                              |                  |            |                |                             |          |              |            |
| 0003/02  | 28/02/2019                   | MG VARGINHA      |            | 35 2105-3105   | 10:51:51                    | 00:02:12 | DIFERENCIADA | P7649 0,00 |
| 0003/03  | 28/02/2019                   | MG VARGINHA      |            | 35 2105-3105   | 15:09:44                    | 00:01:42 | DIFERENCIADA | P7649 0,00 |
| 0003/04  | 28/02/2019                   | MG VARGINHA      |            | 35 2105-3105   | 15:38:01                    | 00:26:06 | DIFERENCIADA | P7649 0,00 |
| SUBTOTAL   |                              |                  |            |                |                             |          |              | 0,00       |
| <b>LIG. LONGA DISTANCIA NACIONAL PARA CELULAR COM 31</b> |                              |                  |            |                |                             |          |              |            |
| 0003/05  | 14/03/2019                   | RJ - COD AREA 21 |            | 21 99479-1495  | 16:54:47                    | 00:00:30 | NORMAL       | P7649 1,41 |
| SUBTOTAL   |                              |                  |            |                |                             |          |              | 1,41       |
| <b>SUBTOTAL DO TELEFONE 07381 3261-1431 0 2</b>          |                              |                  |            |                |                             |          |              | 146,72     |
| <b>TOTAL NOTA FISCAL SERVICOS</b>                        |                              |                  |            |                |                             |          |              | 479,34     |
| BASE DE CALCULO ICMS                                     | 459,31                       |                  |            |                |                             |          |              |            |
| ALIQUOTA   | 27%                          |                  |            |                |                             |          |              |            |
| VALOR  | 124,01                       |                  |            |                |                             |          |              |            |
| ISS  |                              |                  |            |                |                             |          |              |            |

RESERVADO AO FISCO

e5c7.fae8.3293.1bcf.0734.cf66.7585.e19a

FATURA N.: 1700430674322 TELEMAR NORTE LESTE S/A - PCA MILTON CAMPOS,16 - BELO HORIZONTE - MG CEP: 30130-040  
 CNPJ: 33.000.118/0003-30 - INSC. ESTADUAL: 062.149964.00-47

**OUTROS VALORES OI FIXO**

| TELEFONE 07381 3261-1891 0 2             |   | VALOR           |
|--|---|-----------------|
| 0003/06                                  | 29/03/2019 ASS.UTILIZACAO IDENT.CHAMADAS DE 01/03/19 A 30/03/19 | 19,85           |
| 0003/07                                  | 20/03/2019 JUROS DE MORA CONTA 01/2019                          | 5,00            |
| 0003/08                                  | 20/03/2019 MULTA POR ATRASO DE PAGAMENTO CONTA 01/2019          | 9,81            |
| 0003/09                                  | 29/03/2019 PROMOCAO DEBITO AUTOMATICO                           | -10,00          |
| SUBTOTAL DO TELEFONE 07381 3261-1891 0 2 |   | 24,66           |
| <b>TELEFONE 07381 3261-1431 0 2</b>      |   |                 |
| 0003/10                                  | 29/03/2019 SERVICOS DIGITAIS DE 01/03/19 A 30/03/19             | 33,33% VD 37,76 |
| SUBTOTAL DO TELEFONE 07381 3261-1431 0 2 |   | 37,76           |
| <b>TOTAL OUTROS VALORES</b>              |   | 62,42           |

**RESUMO GERAL**

| LOCAL TELEFONE CJ SU | VALOR  | SALDO DE MINUTOS - P/ MES SEGUINTE: |
|----------------------|--------|-------------------------------------|
| 07381 3261-1891 0 2  | 204,13 | 00000350:00                         |
| 07381 3261-1431 0 2  | 184,48 | 00000230:00                         |
| 07381 501-0302 0 1   | 153,15 |                                     |
| TOTAL                | 541,76 |                                     |

CONTRIBUICOES:PARA O FUST(1%) FUNTEL(0,5%) DO VALOR DOS SERVICOS, NAO REPASSADAS AS TARIFAS.

DEMONSTRACAO DO CONSUMO DE MINUTOS DO SEU PLANO ALTERNATIVO

|                   |       |
|-------------------|-------|
| LIGACOES LOCAIS   | 62:48 |
| LIGACOES INTERNET | 0:00  |
| LIGACOES A COBRAR | 0:00  |

\*\*\* FIM DO DETALHAMENTO DA CONTA \*\*\*



| SEQUENCIAL | DATA | DESCRICAO | MINUTOS FRANQUEADOS | TEL.ORIGEM | TEL.CHAMADO | HORARIO | DURACAO | TARIFA | VALOR |
|------------|------|-----------|---------------------|------------|-------------|---------|---------|--------|-------|
|------------|------|-----------|---------------------|------------|-------------|---------|---------|--------|-------|

**DEMONSTRATIVO DE LIGACOES FATURADAS EM CONTA TELEFONICA:**

TELEFONE 07381 3261-1891 0 2

**LIGACOES LOCAIS:**

|         |            |            |                    |    |           |          |         |        |      |
|---------|------------|------------|--------------------|----|-----------|----------|---------|--------|------|
| L000001 | 25/02/2019 | LOCAL FIXO | FRANQUEADA 0003:36 | 35 | 3261-2187 | 13:04:37 | 0003:36 | NORMAL | 0,00 |
| L000002 | 26/02/2019 | LOCAL FIXO | FRANQUEADA 0000:30 | 35 | 3261-4213 | 13:07:25 | 0000:30 | NORMAL | 0,00 |
| L000003 | 27/02/2019 | LOCAL FIXO | FRANQUEADA 0000:30 | 35 | 3261-4213 | 13:09:34 | 0000:30 | NORMAL | 0,00 |
| L000004 | 28/02/2019 | LOCAL FIXO | FRANQUEADA 0001:36 | 35 | 3261-3035 | 10:45:16 | 0001:36 | NORMAL | 0,00 |
| L000005 | 07/03/2019 | LOCAL FIXO | FRANQUEADA 0001:30 | 35 | 3261-1099 | 14:00:21 | 0001:30 | NORMAL | 0,00 |
| L000006 | 07/03/2019 | LOCAL FIXO | FRANQUEADA 0000:30 | 35 | 3261-2159 | 15:04:56 | 0000:30 | NORMAL | 0,00 |
| L000007 | 08/03/2019 | LOCAL FIXO | FRANQUEADA 0001:48 | 35 | 3261-2613 | 14:32:28 | 0001:48 | NORMAL | 0,00 |
| L000008 | 11/03/2019 | LOCAL FIXO | FRANQUEADA 0001:54 | 35 | 3261-1296 | 08:52:11 | 0000:30 | NORMAL | 0,00 |
| L000009 | 12/03/2019 | LOCAL FIXO | FRANQUEADA 0000:30 | 35 | 3261-1841 | 09:31:08 | 0001:54 | NORMAL | 0,00 |
| L000010 | 13/03/2019 | LOCAL FIXO | FRANQUEADA 0001:54 | 35 | 3261-3931 | 13:08:11 | 0000:30 | NORMAL | 0,00 |
| L000011 | 15/03/2019 | LOCAL FIXO | FRANQUEADA 0000:30 | 35 | 3261-1327 | 10:32:47 | 0000:30 | NORMAL | 0,00 |
| L000012 | 15/03/2019 | LOCAL FIXO | FRANQUEADA 0001:48 | 35 | 3261-2187 | 15:25:40 | 0001:48 | NORMAL | 0,00 |
| L000013 | 18/03/2019 | LOCAL FIXO | FRANQUEADA 0000:54 | 35 | 3261-1296 | 09:43:39 | 0000:54 | NORMAL | 0,00 |
| L000014 | 18/03/2019 | LOCAL FIXO | FRANQUEADA 0000:54 | 35 | 3261-2187 | 13:02:16 | 0000:54 | NORMAL | 0,00 |
| L000015 | 18/03/2019 | LOCAL FIXO | FRANQUEADA 0000:48 | 35 | 3261-1493 | 13:41:13 | 0000:48 | NORMAL | 0,00 |
| L000016 | 18/03/2019 | LOCAL FIXO | FRANQUEADA 0000:42 | 35 | 3261-2187 | 15:10:09 | 0000:42 | NORMAL | 0,00 |
| L000017 | 19/03/2019 | LOCAL FIXO | FRANQUEADA 0001:54 | 35 | 3261-1296 | 13:37:34 | 0001:54 | NORMAL | 0,00 |
| L000018 | 20/03/2019 | LOCAL FIXO | FRANQUEADA 0001:24 | 35 | 3261-3580 | 12:44:12 | 0001:00 | NORMAL | 0,00 |
| L000019 | 20/03/2019 | LOCAL FIXO | FRANQUEADA 0001:24 | 35 | 3261-2373 | 14:57:54 | 0001:24 | NORMAL | 0,00 |
| L000020 | 20/03/2019 | LOCAL FIXO | FRANQUEADA 0000:30 | 35 | 3261-3379 | 15:02:38 | 0000:30 | NORMAL | 0,00 |
| L000021 | 20/03/2019 | LOCAL FIXO | FRANQUEADA 0004:42 | 35 | 3261-2020 | 17:28:14 | 0004:42 | NORMAL | 0,00 |
| L000022 | 21/03/2019 | LOCAL FIXO | FRANQUEADA 0002:48 | 35 | 3261-2020 | 15:40:02 | 0002:48 | NORMAL | 0,00 |
| L000023 | 22/03/2019 | LOCAL FIXO | FRANQUEADA 0000:30 | 35 | 3261-2378 | 10:09:02 | 0000:30 | NORMAL | 0,00 |
| L000024 | 22/03/2019 | LOCAL FIXO | FRANQUEADA 0002:06 | 35 | 3261-1099 | 14:05:26 | 0002:06 | NORMAL | 0,00 |
| L000025 | 26/03/2019 | LOCAL FIXO | FRANQUEADA 0006:18 | 35 | 3261-2187 | 14:38:57 | 0006:18 | NORMAL | 0,00 |
| L000026 | 27/03/2019 | LOCAL FIXO | FRANQUEADA 0002:24 | 35 | 3261-2187 | 12:30:39 | 0002:24 | NORMAL | 0,00 |

FIM DAS LIGACOES FRANQUEADAS - TOTAL DE MINUTOS: 42:06

|                           |       |                   |      |      |
|---------------------------|-------|-------------------|------|------|
| TOTAL MINUTOS CONSUMIDOS: | 42:06 | MINUTOS COBRADOS: | 0:00 | 0,00 |
|---------------------------|-------|-------------------|------|------|



**REPÚBLICA FEDERATIVA DO BRASIL**  
**CADASTRO NACIONAL DA PESSOA JURÍDICA**

|   |   |                                |
|---|---|--------------------------------|
| NÚMERO DE INSCRIÇÃO<br>33.000.118/0003-30<br>FILIAL   | <b>COMPROVANTE DE INSCRIÇÃO E DE SITUAÇÃO<br/>CADASTRAL</b> | DATA DE ABERTURA<br>14/08/2001 |
| NOME EMPRESARIAL<br>TELEMAR NORTE LESTE S/A. - EM RECUPERACAO JUDICIAL  |   |                                |
| TÍTULO DO ESTABELECIMENTO (NOME DE FANTASIA)<br>OI  | PORTE<br>DEMAIS   |                                |
| CÓDIGO E DESCRIÇÃO DA ATIVIDADE ECONÔMICA PRINCIPAL<br>61.10-8-01 - Serviços de telefonia fixa comutada - STFC  |   |                                |
| CÓDIGO E DESCRIÇÃO DAS ATIVIDADES ECONÔMICAS SECUNDÁRIAS<br>63.99-2-00 - Outras atividades de prestação de serviços de informação não especificadas anteriormente |   |                                |
| CÓDIGO E DESCRIÇÃO DA NATUREZA JURÍDICA<br>205-4 - Sociedade Anônima Fechada  |   |                                |
| LOGRADOURO<br>PC MILTON CAMPOS  | NÚMERO<br>16  | COMPLEMENTO<br>ANDAR: 6;       |
| CEP<br>30.130-040   | BAIRRO/DISTRITO<br>SERRA                                    | MUNICÍPIO<br>BELO HORIZONTE    |
| UF<br>MG  | TELEFONE<br>(31) 3229-3006 / (31) 3229-4166                 |                                |
| ENDEREÇO ELETRÔNICO<br>WESLEY.MARQUES@OI.NET.BR   | ENTE FEDERATIVO RESPONSÁVEL (EFR)<br>*****                  |                                |
| SITUAÇÃO CADASTRAL<br>ATIVA   | DATA DA SITUAÇÃO CADASTRAL<br>03/11/2005                    |                                |
| MOTIVO DE SITUAÇÃO CADASTRAL  |   |                                |
| SITUAÇÃO ESPECIAL<br>*****  | DATA DA SITUAÇÃO ESPECIAL<br>*****                          |                                |

Aprovado pela Instrução Normativa RFB nº 1.863, de 27 de dezembro de 2018.

Emitido no dia 13/05/2019 às 17:42:43 (data e hora de Brasília).

Página: 1/1

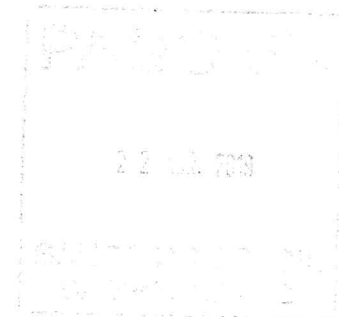



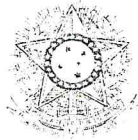

## CERTIDÃO POSITIVA DE DÉBITOS TRABALHISTAS

Nome: TELEMAR NORTE LESTE S/A. - EM RECUPERACAO JUDICIAL  
(MATRIZ E FILIAIS) CNPJ: 33.000.118/0003-30

Certidão nº: 172363919/2019

Expedição: 13/05/2019, às 17:43:12

Validade: 08/11/2019 - 180 (cento e oitenta) dias, contados da data de sua expedição.

Certifica-se que **TELEMAR NORTE LESTE S/A. - EM RECUPERACAO JUDICIAL (MATRIZ E FILIAIS)**, inscrito(a) no CNPJ sob o nº **33.000.118/0003-30**, CONSTA do Banco Nacional de Devedores Trabalhistas em face do inadimplemento de obrigações estabelecidas no(s) processo(s) abaixo:

0028200-18.2007.5.01.0002 - TRT 01ª Região \*

0034900-22.1998.5.01.0003 - TRT 01ª Região \*

0000582-95.2012.5.01.0011 - TRT 01ª Região \*

0156600-17.2007.5.01.0013 - TRT 01ª Região \*

0014100-92.2002.5.01.0015 - TRT 01ª Região \*

0157900-81.2002.5.01.0015 - TRT 01ª Região \*

0111800-29.2006.5.01.0015 - TRT 01ª Região \*

0001900-81.2001.5.01.0017 - TRT 01ª Região \*

0139100-62.2003.5.01.0017 - TRT 01ª Região \*

0010148-07.2013.5.01.0020 - TRT 01ª Região \*

0168900-33.1997.5.01.0022 - TRT 01ª Região \*

0100038-31.2016.5.01.0026 - TRT 01ª Região \*

0021900-93.2006.5.01.0028 - TRT 01ª Região \*

0215800-87.1996.5.01.0029 - TRT 01ª Região \*\*

0165900-91.2003.5.01.0029 - TRT 01ª Região \*

0172300-53.2005.5.01.0029 - TRT 01ª Região \*

0013100-73.2006.5.01.0029 - TRT 01ª Região \*

0029000-96.2006.5.01.0029 - TRT 01ª Região \*

0030200-06.2004.5.01.0031 - TRT 01ª Região \*

0010700-46.2007.5.01.0031 - TRT 01ª Região \*

0019900-50.2002.5.01.0032 - TRT 01ª Região \*

0180300-03.2005.5.01.0042 - TRT 01ª Região \*\*

0054900-62.2008.5.01.0045 - TRT 01ª Região \*

0000769-23.2011.5.01.0049 - TRT 01ª Região \*

0010140-06.2014.5.01.0049 - TRT 01ª Região \*

0000033-30.2010.5.01.0052 - TRT 01ª Região \*\*

0140400-47.2000.5.01.0055 - TRT 01ª Região \*

0000828-90.2011.5.01.0055 - TRT 01ª Região \*

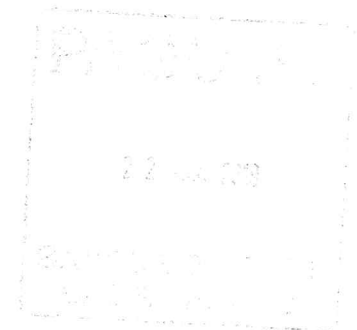

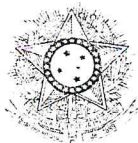

0000867-53.2012.5.01.0055 - TRT 01ª Região \*  
0179100-69.2003.5.01.0061 - TRT 01ª Região \*  
0109800-83.2004.5.01.0061 - TRT 01ª Região \*  
0044100-87.2009.5.01.0061 - TRT 01ª Região \*  
0000202-87.2010.5.01.0061 - TRT 01ª Região \*  
0147000-23.2001.5.01.0064 - TRT 01ª Região \*  
0110500-11.2008.5.01.0064 - TRT 01ª Região \*  
0077100-69.2009.5.01.0064 - TRT 01ª Região \*  
0147700-03.2009.5.01.0069 - TRT 01ª Região \*  
0011100-79.2003.5.01.0070 - TRT 01ª Região \*  
0185900-24.1996.5.01.0073 - TRT 01ª Região \*  
0010794-40.2013.5.01.0077 - TRT 01ª Região \*  
0092700-60.2007.5.01.0207 - TRT 01ª Região \*  
0140900-47.2007.5.01.0224 - TRT 01ª Região \*  
0143200-64.2003.5.01.0242 - TRT 01ª Região \*  
0403300-69.2001.5.01.0242 - TRT 01ª Região \*  
0184300-61.2001.5.01.0244 - TRT 01ª Região \*  
0114200-31.2008.5.01.0246 - TRT 01ª Região \*  
0035900-20.2002.5.01.0261 - TRT 01ª Região \*  
0143900-83.2004.5.01.0281 - TRT 01ª Região \*  
0236500-57.2003.5.01.0282 - TRT 01ª Região \*  
0130200-77.2004.5.01.0301 - TRT 01ª Região \*  
0038000-09.2008.5.01.0302 - TRT 01ª Região \*  
0093600-49.2007.5.01.0302 - TRT 01ª Região \*  
0156900-87.2004.5.01.0302 - TRT 01ª Região \*  
0161800-70.1991.5.01.0302 - TRT 01ª Região \*  
0140000-06.2004.5.01.0342 - TRT 01ª Região \*  
0146600-43.2004.5.01.0342 - TRT 01ª Região \*  
0159400-06.2004.5.01.0342 - TRT 01ª Região \*  
0251800-39.2004.5.01.0342 - TRT 01ª Região \*  
0260100-87.2004.5.01.0342 - TRT 01ª Região \*  
0318800-22.2005.5.01.0342 - TRT 01ª Região \*\*  
0001261-40.2010.5.01.0343 - TRT 01ª Região \*  
0075300-96.2008.5.01.0401 - TRT 01ª Região \*  
0105800-76.2001.5.01.0471 - TRT 01ª Região \*  
0136400-12.2003.5.01.0471 - TRT 01ª Região \*  
0000304-20.2010.5.01.0511 - TRT 01ª Região \*  
0005800-40.2004.5.01.0511 - TRT 01ª Região \*  
0016000-09.2004.5.01.0511 - TRT 01ª Região \*  
0063900-51.2005.5.01.0511 - TRT 01ª Região \*  
0075200-49.2001.5.01.0511 - TRT 01ª Região \*  
0079800-69.2008.5.01.0511 - TRT 01ª Região \*

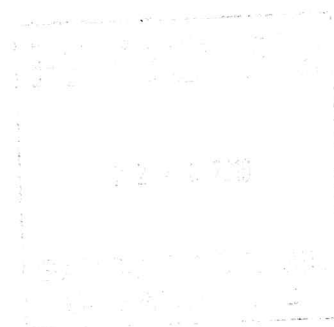

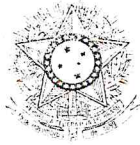

SECRETARIA DE ESTADO DE EDUCAÇÃO  
SECRETARIA DE TRABALHO

0083000-26.2004.5.01.0511 - TRT 01ª Região \*

0108700-28.2009.5.01.0511 - TRT 01ª Região \*

0108800-80.2009.5.01.0511 - TRT 01ª Região \*

0156800-87.2004.5.01.0511 - TRT 01ª Região \*

0173400-23.2003.5.01.0511 - TRT 01ª Região \*

0173900-26.2002.5.01.0511 - TRT 01ª Região \*

0207700-11.2003.5.01.0511 - TRT 01ª Região \*

0210700-19.2003.5.01.0511 - TRT 01ª Região \*

0214600-10.2003.5.01.0511 - TRT 01ª Região \*

0225000-83.2003.5.01.0511 - TRT 01ª Região \*

0242800-66.1999.5.01.0511 - TRT 01ª Região \*

0167700-39.2004.5.01.0541 - TRT 01ª Região \*

0255400-87.2003.5.01.0541 - TRT 01ª Região \*

0000459-65.2012.5.02.0045 - TRT 02ª Região \*\*

0182900-12.2000.5.03.0011 - TRT 03ª Região \*

0101100-76.2002.5.03.0015 - TRT 03ª Região \*\*

0073800-37.2005.5.03.0015 - TRT 03ª Região \*\*

0089000-21.2006.5.03.0057 - TRT 03ª Região \*

0091300-04.2007.5.03.0062 - TRT 03ª Região \*

0062900-67.2009.5.03.0075 - TRT 03ª Região \*

0063300-12.2009.5.03.0098 - TRT 03ª Região \*

0001077-86.2010.5.03.0098 - TRT 03ª Região \*

0002327-52.2013.5.03.0098 - TRT 03ª Região \*

0102500-15.2003.5.03.0105 - TRT 03ª Região \*

0027300-67.2007.5.03.0135 - TRT 03ª Região \*

0070900-41.2007.5.03.0135 - TRT 03ª Região \*

0001845-81.2013.5.03.0138 - TRT 03ª Região \*

0001851-88.2013.5.03.0138 - TRT 03ª Região \*

0002482-66.2012.5.03.0138 - TRT 03ª Região \*

0165000-08.2009.5.03.0138 - TRT 03ª Região \*

0200100-18.2005.5.03.0153 - TRT 03ª Região \*

0000306-75.2011.5.04.0024 - TRT 04ª Região \*

0261300-79.2001.5.05.0001 - TRT 05ª Região \*

0102200-15.2006.5.05.0001 - TRT 05ª Região \*

0039300-66.2001.5.05.0002 - TRT 05ª Região \*

0021600-43.2002.5.05.0002 - TRT 05ª Região \*

0176500-47.2003.5.05.0002 - TRT 05ª Região \*

0018000-09.2005.5.05.0002 - TRT 05ª Região \*

0000084-83.2010.5.05.0002 - TRT 05ª Região \*

0000623-49.2010.5.05.0002 - TRT 05ª Região \*

0001558-50.2014.5.05.0002 - TRT 05ª Região \*

0000474-50.2010.5.05.0003 - TRT 05ª Região \*



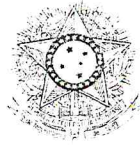

0164100-92.2003.5.05.0004 - TRT 05ª Região \*

0015600-74.2009.5.05.0004 - TRT 05ª Região \*

0000552-38.2010.5.05.0005 - TRT 05ª Região \*

0000734-24.2010.5.05.0005 - TRT 05ª Região \*

0000970-73.2010.5.05.0005 - TRT 05ª Região \*

0001063-36.2010.5.05.0005 - TRT 05ª Região \*

0271700-45.1998.5.05.0006 - TRT 05ª Região \*

0060900-97.2002.5.05.0006 - TRT 05ª Região \*

0122900-26.2008.5.05.0006 - TRT 05ª Região \*

0067700-97.2009.5.05.0006 - TRT 05ª Região \*

0001236-57.2010.5.05.0006 - TRT 05ª Região \*

0000546-25.2010.5.05.0007 - TRT 05ª Região \*

0004800-72.2009.5.05.0008 - TRT 05ª Região \*

0001069-34.2010.5.05.0008 - TRT 05ª Região \*

0202700-07.2002.5.05.0009 - TRT 05ª Região \*

0109100-87.2006.5.05.0009 - TRT 05ª Região \*

0059700-43.2002.5.05.0010 - TRT 05ª Região \*

0119000-33.2002.5.05.0010 - TRT 05ª Região \*

0043000-84.2005.5.05.0010 - TRT 05ª Região \*

0134000-63.2008.5.05.0010 - TRT 05ª Região \*

0000950-67.2010.5.05.0010 - TRT 05ª Região \*

0001453-46.2014.5.05.0011 - TRT 05ª Região \*

0015500-08.2003.5.05.0012 - TRT 05ª Região \*

0066700-20.2004.5.05.0012 - TRT 05ª Região \*

0033600-06.2006.5.05.0012 - TRT 05ª Região \*\*

0032800-70.2009.5.05.0012 - TRT 05ª Região \*

0001045-91.2010.5.05.0012 - TRT 05ª Região \*

0061200-91.2009.5.05.0013 - TRT 05ª Região \*

0136300-52.2009.5.05.0013 - TRT 05ª Região \*

0063100-43.2008.5.05.0014 - TRT 05ª Região \*

0138300-56.2008.5.05.0014 - TRT 05ª Região \*

0000478-49.2013.5.05.0014 - TRT 05ª Região \*

0008500-32.2009.5.05.0016 - TRT 05ª Região \*

0001053-56.2010.5.05.0016 - TRT 05ª Região \*

0000316-19.2011.5.05.0016 - TRT 05ª Região \*

0001235-71.2012.5.05.0016 - TRT 05ª Região \*

0085800-67.2009.5.05.0017 - TRT 05ª Região \*

0001058-75.2010.5.05.0017 - TRT 05ª Região \*

0057200-67.2008.5.05.0018 - TRT 05ª Região \*\*

0000965-09.2010.5.05.0019 - TRT 05ª Região \*

0136000-40.2007.5.05.0020 - TRT 05ª Região \*

0095500-70.2000.5.05.0021 - TRT 05ª Região \*

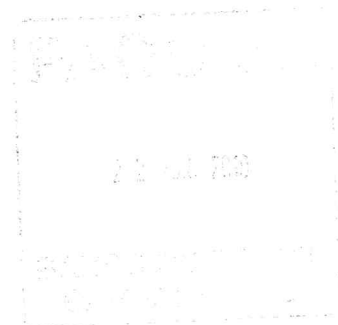

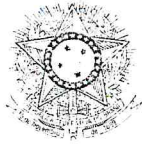

TRIBUNAL REGIONAL DO TRABALHO  
5ª REGIÃO

0093500-21.2005.5.05.0022 - TRT 05ª Região \*  
0089200-71.2009.5.05.0023 - TRT 05ª Região \*\*  
0000539-48.2011.5.05.0023 - TRT 05ª Região \*  
0010206-87.2013.5.05.0023 - TRT 05ª Região \*  
0076500-94.2008.5.05.0024 - TRT 05ª Região \*  
0001212-72.2010.5.05.0024 - TRT 05ª Região \*  
0019700-48.2005.5.05.0025 - TRT 05ª Região \*  
0017400-64.2006.5.05.0030 - TRT 05ª Região \*  
0088600-34.2006.5.05.0030 - TRT 05ª Região \*  
0076600-31.2008.5.05.0030 - TRT 05ª Região \*  
0103000-82.2008.5.05.0030 - TRT 05ª Região \*  
0000544-83.2010.5.05.0030 - TRT 05ª Região \*  
0000644-04.2011.5.05.0030 - TRT 05ª Região \*  
0041900-94.2006.5.05.0031 - TRT 05ª Região \*\*  
0054900-64.2006.5.05.0031 - TRT 05ª Região \*  
0054500-16.2007.5.05.0031 - TRT 05ª Região \*  
0077000-42.2008.5.05.0031 - TRT 05ª Região \*  
0019600-36.2009.5.05.0031 - TRT 05ª Região \*  
0101000-06.2008.5.05.0032 - TRT 05ª Região \*  
0004900-52.2009.5.05.0032 - TRT 05ª Região \*  
0000659-98.2010.5.05.0032 - TRT 05ª Região \*  
0001107-71.2010.5.05.0032 - TRT 05ª Região \*  
0000192-85.2011.5.05.0032 - TRT 05ª Região \*  
0000401-54.2011.5.05.0032 - TRT 05ª Região \*  
0000750-86.2013.5.05.0032 - TRT 05ª Região \*  
0136300-20.2008.5.05.0035 - TRT 05ª Região \*  
0121900-95.2008.5.05.0036 - TRT 05ª Região \*  
0000731-73.2010.5.05.0036 - TRT 05ª Região \*  
0062600-10.2005.5.05.0037 - TRT 05ª Região \*  
0086000-19.2006.5.05.0037 - TRT 05ª Região \*  
0103200-68.2008.5.05.0037 - TRT 05ª Região \*  
0126200-97.2008.5.05.0037 - TRT 05ª Região \*  
0000133-79.2011.5.05.0038 - TRT 05ª Região \*  
0053500-25.2005.5.05.0039 - TRT 05ª Região \*  
0077400-32.2008.5.05.0039 - TRT 05ª Região \*  
0000869-60.2010.5.05.0191 - TRT 05ª Região \*  
0119500-67.2004.5.05.0192 - TRT 05ª Região \*  
0132300-37.2004.5.05.0222 - TRT 05ª Região \*  
0000631-73.2010.5.05.0342 - TRT 05ª Região \*  
0000887-79.2011.5.05.0342 - TRT 05ª Região \*\*  
0000989-38.2010.5.05.0342 - TRT 05ª Região \*  
0001190-84.2010.5.05.0421 - TRT 05ª Região \*

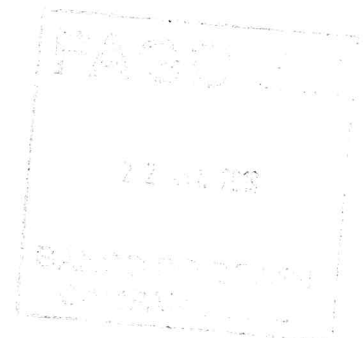



TRT 05ª REGIÃO

0000234-11.2011.5.05.0461 - TRT 05ª Região \*

0001454-78.2010.5.05.0461 - TRT 05ª Região \*

0006600-13.2004.5.05.0461 - TRT 05ª Região \*

0100700-23.2005.5.05.0461 - TRT 05ª Região \*

0139000-54.2005.5.05.0461 - TRT 05ª Região \*

0044100-47.2003.5.05.0462 - TRT 05ª Região \*

0138400-64.2004.5.05.0462 - TRT 05ª Região \*

0000279-09.2011.5.05.0463 - TRT 05ª Região \*

0000438-15.2012.5.05.0463 - TRT 05ª Região \*

0000847-59.2010.5.05.0463 - TRT 05ª Região \*

0086500-34.2007.5.05.0463 - TRT 05ª Região \*

0116700-29.2004.5.05.0463 - TRT 05ª Região \*

0000797-30.2010.5.05.0464 - TRT 05ª Região \*

0000860-55.2010.5.05.0464 - TRT 05ª Região \*

0000971-05.2011.5.05.0464 - TRT 05ª Região \*

0000328-97.2010.5.05.0491 - TRT 05ª Região \*

0114200-37.2003.5.05.0491 - TRT 05ª Região \*

0000912-64.2010.5.05.0492 - TRT 05ª Região \*

0001547-85.2010.5.05.0511 - TRT 05ª Região \*

0148700-35.2004.5.05.0511 - TRT 05ª Região \*

0026900-49.2000.5.05.0521 - TRT 05ª Região \*\*

0001426-34.2010.5.05.0551 - TRT 05ª Região \*\*

0000745-34.2010.5.05.0561 - TRT 05ª Região \*

0001259-31.2010.5.05.0611 - TRT 05ª Região \*

0151200-20.2007.5.06.0001 - TRT 06ª Região \*

0001352-17.2011.5.06.0001 - TRT 06ª Região \*\*

0010111-96.2013.5.06.0001 - TRT 06ª Região \*\*

0000256-27.2012.5.06.0002 - TRT 06ª Região \*

0001425-12.2013.5.06.0003 - TRT 06ª Região \*\*

0000330-10.2014.5.06.0003 - TRT 06ª Região \*\*

0000124-25.2016.5.06.0003 - TRT 06ª Região \*\*

0159800-91.2002.5.06.0005 - TRT 06ª Região \*

0065500-71.2001.5.06.0006 - TRT 06ª Região \*

0199800-22.2005.5.06.0008 - TRT 06ª Região \*

0005400-73.2003.5.06.0009 - TRT 06ª Região \*\*

0139400-94.2009.5.06.0010 - TRT 06ª Região \*

0162600-35.2006.5.06.0011 - TRT 06ª Região \*

0001090-59.2010.5.06.0015 - TRT 06ª Região \*

0190000-16.2000.5.06.0017 - TRT 06ª Região \*

0149900-43.2005.5.06.0017 - TRT 06ª Região \*

0183500-62.2003.5.06.0102 - TRT 06ª Região \*

0062000-48.2002.5.07.0001 - TRT 07ª Região \*



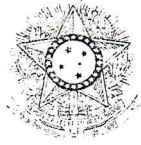

0233300-26.2003.5.07.0007 - TRT 07ª Região \*

0096500-61.2008.5.08.0015 - TRT 08ª Região \*\*

0131059-14.2014.5.13.0009 - TRT 13ª Região \*\*

0115100-75.1998.5.17.0001 - TRT 17ª Região \*

0157100-43.2005.5.17.0002 - TRT 17ª Região \*\*

0111600-31.2008.5.17.0007 - TRT 17ª Região \*

0065801-81.2007.5.17.0012 - TRT 17ª Região \*

0139901-13.2004.5.17.0141 - TRT 17ª Região \*

0147400-65.2000.5.19.0001 - TRT 19ª Região \*

0190400-18.2000.5.19.0001 - TRT 19ª Região \*

0005400-08.2001.5.19.0001 - TRT 19ª Região \*

0197000-21.2001.5.19.0001 - TRT 19ª Região \*

0034800-33.2002.5.19.0001 - TRT 19ª Região \*

0037200-20.2002.5.19.0001 - TRT 19ª Região \*

0045000-02.2002.5.19.0001 - TRT 19ª Região \*

0079400-42.2002.5.19.0001 - TRT 19ª Região \*

0066600-45.2003.5.19.0001 - TRT 19ª Região \*

0075000-14.2004.5.19.0001 - TRT 19ª Região \*

0070900-79.2005.5.19.0001 - TRT 19ª Região \*

0031200-28.2007.5.19.0001 - TRT 19ª Região \*

0176800-87.2001.5.19.0002 - TRT 19ª Região \*

0032200-02.2003.5.19.0002 - TRT 19ª Região \*

0082500-94.2005.5.19.0002 - TRT 19ª Região \*

0002800-42.2000.5.19.0003 - TRT 19ª Região \*

0038100-94.2002.5.19.0003 - TRT 19ª Região \*

0115600-70.2001.5.19.0005 - TRT 19ª Região \*

0182200-70.2001.5.19.0006 - TRT 19ª Região \*

0038300-58.2003.5.19.0006 - TRT 19ª Região \*

0202800-10.2004.5.19.0006 - TRT 19ª Região \*

0087500-63.2005.5.19.0006 - TRT 19ª Região \*

0124400-96.2006.5.20.0001 - TRT 20ª Região \*

0001021-76.2010.5.20.0002 - TRT 20ª Região \*

0001914-67.2010.5.20.0002 - TRT 20ª Região \*

0085400-93.2000.5.20.0003 - TRT 20ª Região \*\*

0086300-02.2002.5.20.0005 - TRT 20ª Região \*

0060200-73.2003.5.20.0005 - TRT 20ª Região \*

0096500-63.2005.5.20.0005 - TRT 20ª Região \*

0007400-58.2009.5.20.0005 - TRT 20ª Região \*

0001904-14.2010.5.20.0005 - TRT 20ª Região \*

0110300-64.2010.5.21.0003 - TRT 21ª Região \*

0108800-48.1996.5.21.0004 - TRT 21ª Região \*

0035200-86.2004.5.21.0012 - TRT 21ª Região \*





PODERA JUDICIÁRIO  
TRIBUNAL SUPERIOR DO TRABALHO

0098700-60.1989.5.22.0001 - TRT 22ª Região \*

\* Débito garantido por depósito, bloqueio de numerário ou penhora de bens suficientes.

\*\* Débito com exigibilidade suspensa.

**Total de processos: 281.**

Certidão emitida com base no art. 642-A da Consolidação das Leis do Trabalho, acrescentado pela Lei nº 12.440, de 7 de julho de 2011, e na Resolução Administrativa nº 1470/2011 do Tribunal Superior do Trabalho, de 24 de agosto de 2011.

Os dados constantes desta Certidão são de responsabilidade dos Tribunais do Trabalho e estão atualizados até 2 (dois) dias anteriores à data da sua expedição.

No caso de pessoa jurídica, a Certidão atesta a empresa em relação a todos os seus estabelecimentos, agências ou filiais.

A aceitação desta certidão condiciona-se à verificação de sua autenticidade no portal do Tribunal Superior do Trabalho na Internet (<http://www.tst.jus.br>).

Certidão emitida gratuitamente.

**INFORMAÇÃO IMPORTANTE**

A Certidão Positiva de Débitos Trabalhistas atesta a existência de registro do CPF ou do CNPJ da pessoa sobre quem deva versar a certidão no Banco Nacional de Devedores Trabalhistas, em virtude de inadimplência perante a Justiça do Trabalho quanto às obrigações estabelecidas em sentença condenatória transitada em julgado ou em acordos judiciais trabalhistas, inclusive no concernente aos recolhimentos previdenciários, a honorários, a custas, a emolumentos ou a recolhimentos determinados em lei; ou decorrentes de execução de acordos firmados perante o Ministério Público do Trabalho ou Comissão de Conciliação Prévia.

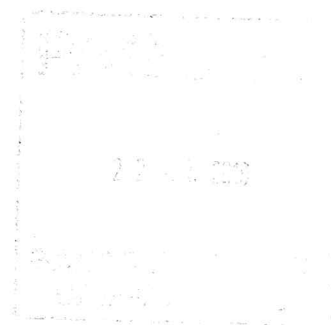





## Certificado de Regularidade do FGTS - CRF

**Inscrição:** 33000118/0003-30  
**Razão Social:** TELEMAR NORTE LESTE SA  
**Nome Fantasia:** TELEMAR  
**Endereço:** AV AFONSO PENA 4001 8º ANDAR / FUNCIONARIOS / BELO HORIZONTE / MG / 30130-008

A Caixa Econômica Federal, no uso da atribuição que lhe confere o Art. 7, da Lei 8.036, de 11 de maio de 1990, certifica que, nesta data, a empresa acima identificada encontra-se em situação regular perante o Fundo de Garantia do Tempo de Serviço - FGTS.

O presente Certificado não servirá de prova contra cobrança de quaisquer débitos referentes a contribuições e/ou encargos devidos, decorrentes das obrigações com o FGTS.

**Validade:** 02/05/2019 a 31/05/2019

**Certificação Número:** 2019050200293053008413

Informação obtida em 13/05/2019, às 17:43:29.

A utilização deste Certificado para os fins previstos em Lei está condicionada à verificação de autenticidade no site da Caixa:  
[www.caixa.gov.br](http://www.caixa.gov.br)





Receita Federal

**CERTIDÃO**

## Certidão de Débitos Relativos a Créditos Tributários Federais e à Dívida Ativa da União

### Resultado da Consulta

A certidão deve ser emitida para o CNPJ da matriz – 33.000.118/0001-79

[Nova Consulta](#)

SISBB - SISTEMA DE INFORMACOES BANCO DO BRASIL  
07/05/2019 - AUTO ATENDIMENTO - 10.08.51  
017110171117

COMPROVANTE DE DEBITO AUTOMATICO

CLIENTE: CAMARA MUNICIPAL DA CAMPA  
AGENCIA: 1711-6 CONTA: 16.322-8

=====

|  |                           |
|--|---------------------------|
| CONVENIO: 042157                           | TELEMAR MG (OI FIXO)      |
| NR.REMESSA: 003631                         | RETORNO/SEQ: 021111/05445 |
| AUTORIZACAO DEBITO:                        | 871718123160              |
| DATA PREVISTA DO DEBITO:                   | 21.04.2019                |
| DATA DO DEBITO:                            | 22.04.2019                |
| VALOR DO DEBITO R\$                        | 541,76                    |
| HISTORICO LANCAMENTO: PAGTO CONTA TELEFONE |                           |

=====

NR. AUTENTICACAO: 2.CE6.0B3.B47.614.B52

|Central de Atendimento BB  
4004 0001 Capitais e regioes metropolitanas  
0800 729 0001 Demais localidades  
Consultas, informacoes e servicos transacionais.

|SAC  
0800 729 0722  
Informacoes, reclamações e cancelamento de  
produtos e servicos.

|Ouvidoria  
0800 729 5678  
Reclamações não solucionadas na agência, SAC  
e demais canais de atendimento.

|Atendimento a Deficientes Auditivos ou de Fala  
0800 729 0088  
Informacoes, reclamações, cancelamento de  
cartão, outros produtos e servicos e Ouvidoria.

